HSG GO!

MAGAZIN 2014/2015

HSG Gevelsberg · Silschede

Neues aus der HSG Familie

- *Oberliga*
- *Landesliga*
- *Bezirksliga*
- *Kreisliga*
- *Kreisklasse*

- Oberliga Saison 3

Aktuelles

- *Männer*
- *Frauen*
- *Jugendliche*
- *Kinder*

- Neue Wege, neue Ziele

- *JSG Schwelm/Gevelsberg*

Als im Jahr 1911 die erste Rallye Monte Carlo im Fürstentum Monaco stattfindet, legen die Brüder Vollmann 1.100 km nördlich den Grundstein der heutigen Vollmann-Gruppe hier bei uns in Gevelsberg.

Zu diesem Zeitpunkt ahnt noch niemand, dass wir über 100 Jahre später ein Teil der Automobilwelt sind und fast in jedem Großserienfahrzeug Technik aus dem Ennepe-Ruhr-Kreis steckt. Jährlich produzieren wir mehr als 350 Mio. Teile für bis zu 5.000 verschiedene Artikel.

Heute sind wir eine familiengeführte mittelständische Unternehmensgruppe mit über 670 Mitarbeitern an 5 Standorten in Deutschland.

Lernen auch Sie die Vollmann-Gruppe kennen. Besuchen Sie unsere Homepage und erfahren Sie, was uns täglich begeistert!

Vollmann Group - Zentralverwaltung
Otto Vollmann GmbH & Co. KG
Rosendahler Straße 98
58285 Gevelsberg

www.vollmann-group.com

Inhaltsverzeichnis

Inhalt: Seite

Vorwort Thomas Schneider	5
Vorwort HaPe Müller	7
Spielplan 1. Herren	10
1. Herren	12
Steckbriefe 1. Herren	13
Vorwort Thorsten Stephan	19
Spielplan 1. Damen	20
1. Damen	21
Steckbriefe 1. Damen	22
Alle anderen Senioren Teams	27
Alle HSG Jugend-Teams	35
Bericht JSG Schwelm-Gevelsberg	37
Förderverein	44
Bericht weibliche D-Jugend	47
18. Gevelsberger Jugend Handballtage	48
Bericht Kirmeszug	50
Bericht Handballcamp	51
Handballgeschichte	53
HSG Schiedsrichter	54
„HSG Treff“	55
Impressum	55

HSG
Gevelsberg - Silschede

Funk-Mietwagen Sahin
PERSONENBEFÖRDERUNG
Sahin 24 STD
02332/ ODER 02333/
3388
(0800 7 666 888)
- schnell - preiswert - pünktlich

RECHTSANWÄLTE UND NOTARE

SCHÜTTE
Rechtsanwalt und Notar

SCHÖLZEL
Rechtsanwalt und Notar
Fachanwalt für Familienrecht

MAURER
Rechtsanwalt
Fachanwalt für Arbeitsrecht

PEETSCH
Rechtsanwalt
Fachanwalt für Familienrecht

LENK
Rechtsanwältin

Tel 1538 · Fax 3749
Großer Markt 11 · Gevelsberg
info@rae-notar.de · www.rae-notar.de

Liebe HSG'ler, liebe Fans, Freunde und Förderer!

Wer hätte das gedacht? Die 1. Herren Mannschaft der HSG Gevelsberg-Silschede steht vor der nunmehr 3. Saison in der Handball-Oberliga und unsere 1. Damen Mannschaft hat mit einem sehr guten 2. Platz in der Landesliga Ambitionen angemeldet, wieder ganz oben mit zu spielen und ggf. auch die Verbandsliga ins Visier zu nehmen.

Damit bestätigen wir erst mal, dass weiterhin in Gevelsberg hochklassiger Handball gespielt wurde und auch in Zukunft gespielt wird.
Zum Ende der letzten Saison haben sich allerdings auch die ersten Anzeichen angedeutet, dass sich das „Gesicht „ der HSG zumindest im Bereich der 1. Herren Mannschaft verändern wird. Irgendwann musste dieser Schnitt einmal kommen und somit haben sich Marco Luciano und Tobias Fleischhauer (beide Schalksmühle) und Christian Pottkämper (Ratingen) entschlossen, den Verein zu verlassen um sich noch mal neuen Herausforderungen zu stellen. Weiterhin haben uns mit Yannick Brockhaus (Westerholt) und Theo Mperzigiannis (Schwelm) zwei weitere Spieler verlassen. Wir möchten uns bei allen Spielern noch mal ausdrücklich für ihren Einsatz für die HSG bedanken und wünschen allen bei ihren neuen Aufgaben alles erdenklich Gute.

Die Aufgabe war also nicht gerade einfach, mit den verbleibenden Spielern (zudem wir mit Sebastian Breucker und „Calli" Entrich zwei langzeitverletzte zu verkraften hatten) optimistisch in die Zukunft zu blicken. Allerdings haben wir mit Hans-Peter Müller jemanden in der Verantwortung, der die Handball-Szene sehr gut kennt und immens gute Kontakte in die Liga und Umgebung hat. So hat HaPe die vakanten Positionen mit insgesamt sehr jungen Spielern aus dem näheren Umfeld kompensieren können. Sebastian Breucker konnte das Training inzwischen auch wieder aufnehmen und wir hoffen, dass auch baldmöglich „unser" Calli wieder mit an Bord ist. Dir weiterhin gute Besserung!
Wir heißen somit erstmal all Neuzugänge bei der HSG herzlich willkommen und wünschen euch, dass ihr euch gut bei uns einlebt.

Die 1. Damenmannschaft wird nun im zweiten Jahr von Thorsten Stephan trainiert. Im Laufe der Saison konnte man immer deutlicher seine Handschrift erkennen, was wie bereits erwähnt zu einem hervorragenden 2. Platz in der Landesliga geführt hat. Da ist bestimmt noch „Platz nach oben" und wir drücken euch die Daumen, dass ihr eure Ziele erreicht. Die Mannschaft bleibt weitestgehend zusammen und wird in diesem Jahr durch Nele Haar ergänzt, die bislang für Beyeröhde gespielt hat. Neben Nele spielen übrigens bereits Ihr Bruder Hauke (A-Jugend / Senioren) und Birte (B-Jugend) bei der HSG.

Nachdem unsere 2. Herrenmannschaft leider aus der Bezirksliga in die Kreisliga abgestiegen ist, gilt es hier einen kompletten Neuanfang auf die Beine zu stellen. Die etwas „älteren" haben sich in der 3. Mannschaft formiert, somit wird sich die 2. Mannschaft in der Überzahl aus den letztjährig Doppelspielberechtigten A-Jugendlichen und Spielern wie z.B. Timo Funke zusammensetzten, der bereits komplett ein Jahr bei den Senioren gespielt hat oder eben auch Patrick Schott, der nach überstandenem Kreuzbandriss wieder mit an Bord ist. Für die große Herausforderung, mit der jungen Truppe den Neuanfang zu wagen, freue ich mich insbesondere, dass wir mit Christian Emmel einen als Spieler und Trainer sehr erfahrenen Mann gewinnen konnten. Wir wünschen Mannschaft und Trainer alles Gute und viel Erfolg auf ihrem Weg.

Nachdem wir im letzten Jahr mit der männlichen C-Jugend in der höchsten Jugendspielklasse in der Oberliga doch das eine oder andere Lehrgeld gezahlt haben, stellte sich hier nun die Frage, wie es mit der Mannschaft weitergeht. Ohne den notwendigen Nachwuchs aus den eigenen Reihen wäre es schwierig geworden, die nächsten Aufstiegsrunden zu überstehen. Da dieses Phänomen nun mal nicht nur bei der HSG auftritt, haben wir den Entschluss gefasst, mit TG Rote Erde Schwelm im Bereich der anstehenden B- und A-Jugend eine JSG einzugehen. Gevelsberg und Schwelm? Geht das denn? Die Frage wird sich sicherlich jeder gestellt haben und natürlich habe ich mir diese Frage auch gestellt. Aber auch wenn es keiner glauben mag, die Junges trainieren inzwischen ein ½ Jahr zusammen und haben bis heute bereits deutliche Fortschritte gemacht. Die B1 wird somit in der Landesliga antreten, die B2 und die A-Jugend in der Kreisliga.

Das, was die männliche C-Jugend im letzten Jahr geschafft hat, war in diesem Jahr der weiblichen B-Jugend vorbehalten. Sie spielt in der kommenden Saison in der höchsten Jugendspielklasse in der Oberliga. Ähnlich wir bei den Jungs kommt der Trainer bei den Mädels aus dem Kreise der 1. Herrenmannschaft. Als Pädagoge versteht Marian Stratenschulte es, immer wieder neue Ansätze in das Training zu integrieren, was anscheinend fruchtet. Wir sind sehr gespannt, wie es mit euch weiter geht.

Ab der neuen Saison werden wir übrigens jeden Donnerstag die Theke im oberen Foyer von ca. 18:00 bis 21:30 öffnen. Dadurch bietet sich entweder wartenden Eltern die Möglichkeit, in angenehmer Atmosphäre auf ihre Kinder zu warten, oder natürlich auch den HSG'lern sich einfach vor oder nach dem Training zu treffen, um das eine oder andere bei diversen Getränken und kleineren Snacks auszutauschen.
Für die anstehenden Aufgaben für die abgelaufene und Saison und in Vorbereitung natürlich auch für die neue Saison, hat sich der Vorstand Anfang des Jahres noch enger abgestimmt und viele neue Dinge auf den Weg gebracht. U.a. werden wir erstmals in eigens für die HSG kreierten Trikots auflaufen.

Grün geht vor – Wir fördern Ihre Klimaschutz-Aktivitäten!

Das AVU-Förderprogramm: Wir zahlen Zuschüsse für Ihre Effizienzmaßnahmen.
clevermobil: Wir fördern Ihren Kauf von Erdgas-Autos und E-Bikes.
Die AVU-Bürgersolaranlagen: Verdienen Sie Geld mit der Sonne!
grünstromplus: Der Stromtarif mit doppeltem Umweltschutz.

Mehr Infos
- in Ihrem Treffpunkt
- 02332 73-123
- www.avu.de

AVU...
ENergie – wir denken weiter

SB - Wasch West
Gevelsberg

58285 Gevelsberg, Gewerbestraße 14

Bürstenlose Fahrzeugpflege

4 Wasch- und 4 Pflegeplätze

Weiterhin haben wir wieder viele freiwillige Helfer aus den eigenen Reihen, ohne die der gesamte Spielbetrieb einfach nicht zu stemmen gewesen wäre. Angefangen über den Handball-Schnuppertag für Grundschüler, das Jugendhandball-Camp, den Gevelsberger Jugendhandballtagen (mit dem Highlight „Star-Talk mit Heiner Brand und Daniel Stephan“) bis hin zu den Heimspielwochenenden, wo jede Mannschaft mithilft, den Thekenbetrieb zu gewährleisten. Wir zählen weiterhin auf euch, an dieser Stelle sagen wir aber erst einmal Danke für eure Unterstützung!

Auch, wenn wir in diesem Jahr einige neue Gesichter auf dem Feld sehen werden, bin ich mir sicher, dass wir wieder viele kampfbetonte und enge Spiele sehen werden.

Daher freue ich mich in der kommenden Saison ganz besonders auf unsere zahlreichen Fans und Zuschauer, die die Halle West jedes Mal zum Kochen bringen.

Vorab schon mal herzlichen Dank an die treuen Fans der HSG Gevelsberg-Silschede!

In diesem Sinne, wünsche ich allen Trainern, Spielern und Betreuern eine verletzungsfrei und erfolgreiche Saison 2014 / 2015 und uns allen natürlich viele spannende und am Ende siegreiche Spiele.

Mit sportlichen Grüßen
Thomas Schneider

Wir spielen Handball!
Tel.: 02332-50041
Handball für jung und alt!
www.hsg-gevelsberg-silschede.com

Beratung

Alten- und Krankenpflege

Palliativpflege

Betreuungsdienste
und Alltagshilfen

Diakoniestation Gevelsberg
Heideschulstraße 25
58285 Gevelsberg
Tel. 0 23 32 - 8 25 45

Pflegetelefon
Tel. 0 23 31 - 33 39 20

Diakonie
Mark-Ruhr

Häusliche
Pflege

www.diakonie-mark-ruhr.de

Klein
Bau-Zentrum

25.000 m² Lagerpotential – Ihr Vorteil

- Baumarkt mit Fachberatung
- Fliesenausstellung
- Werkzeuge für Heimwerker und Profis
- Baustoffe - Gartenmöbel
- Holz-Zuschnitte

u.v.m.

Wir freuen uns auf Ihren Besuch.

GEVELSBERG-SILSCHEDE • Auf dem Böcken 10 • Tel. 0 23 32 - 66 48 - 0
info@bauzentrum-klein.de • www.bauzentrum-klein.de

Vorwort 1. Herren

Liebe Handballfreunde, liebe HSG-Fans,

das zweite Oberligajahr, das bekanntlich immer das Schwerste sein soll, liegt nun hinter uns.
Wenn man Kennern der Szene glauben kann, darf man aus Gevelsberger Sicht über das Erreichte in der abgelaufenen Saison jubeln, denn unsere Mannschaft belegte mit 24:28 Punkten (übrigens die gleiche Punktzahl wie im ersten Oberligajahr) einen hervorragenden siebten Tabellenplatz.

Trotz großen Verletzungspechs (Kreuzbandrisse von Sebastian Breuker und Calli Entrich) konnten wir gerade im letzten Drittel der Meisterschaft - ein Zeichen, dass die Mannschaft in der Vorbereitung gut gearbeitet hat - wieder sensationelle Siege einfahren.
Vor allen Dingen die famosen Heimsiege gegen Ahlen bzw. LIT Nordhemmern oder die fantastischen Auswärtssiege in Bielefeld und Möllbergen sind uns allen noch in guter Erinnerung.
Aber auch die gute Bilanz in den Derbys gegen Eintracht Hagen (2:2 Punkte) und den TUS Volmetal (3:1 Punkte) machen uns im Nachhinein immer noch stolz. Hier darf man spekulieren, was möglich gewesen wäre, wenn wir gegen die direkten Absteiger (Riemke, Bergkamen und Augustdorf) nicht satte ACHT Punkte abgegeben oder so manche sicher geglaubten Punkte - in Ahlen, Heimspiele gegen Bielefeld und Riemke - nicht als Geschenk überreicht hätten……

Aber lassen wir die Kirche im Dorf, wir sind mit unserer zweiten Oberliga-Saison sehr zufrieden, wir freuen uns, dass wir mit Leo Stippel, der an einen jungen Calli Entrich, erinnert, hinzugewonnen haben.
Mit Sebastian Breuker (bis zu seiner Verletzung) und Christpher Schrouven wissen wir zwei Rückraumasse in unseren Reihen , die in ihrem ersten Oberligajahr schon für Furore gesorgt haben.

Aber am Ende der Saison verließen auch eine Reihe von Spielern das Gevelsberger Schiff:

Während Tobias Fleischhauer in der dritten Liga (SGSH) angreifen möchte, lassen es Marco Luciano, Christian Pottkämper und Yannick Brockhaus in der Verbands- bzw. Landesliga etwas ruhiger angehen.
Ich möchte es an dieser Stelle mit einem alten ABBA-Song halten:
Thank you for the music!!
Viel Glück und Erfolg in euren neuen Vereinen.

Was wird uns die neue Oberligasaison bringen?
Zunächst einmal mussten wir die oben genannten Abgänge kompensieren und die Mannschaft punktuell wieder auffüllen.

Dieses Unterfangen ist für uns Gevelsberger eine echte Herausforderung, da wir nicht - wie andere Oberligisten - über die finanziellen Möglichkeiten verfügen.
Für den Rückraum konnten wir mit Marc Bradtke einen Spieler gewinnen, der uns aus den früheren Vergleichen mit Borussia Höchsten noch in ´´guter´´ Erinnerung ist. Ungern denken wir hier an die individuellen Durchbrüche oder an die gekonnten Kreisanspiele von Marc. Wir freuen uns, dass er diese Tugenden jetzt für unser HSG-Team zeigen wird.
Aus der Schwelmer Nachbarstadt ist Max Fischer zu uns gekommen. Max hat nach drei Jahren Jugend-Bundesliga beim BHC Solingen den Weg nach Gevelsberg gefunden, um mit ehemaligen Weggefährten (Schrouven, Kliche, Rauhaus) seine Spielintelligenz unter Beweis zu stellen.

Aus der Hagener Oberligajugend verstärken Tom Maschin und Rafael Dudcak unsere Mannschaft.
Der wieselflinke Tom bekleidet mit ´Flitzer´ zusammen die LA-Position und Rafael wird mit seinem ´Bodybuilder-Oberkörper´ so manches Loch am gegnerischen Kreis reißen.
Last but not least dürfen wir Christopher Temp vom Letmather TV in unserem neu gestalteten HSG-Trikot begrüßen.
Christopher ist ein sehr ehrgeiziger Spieler, der in unserer ohnehin schon stressigen Vorbereitung noch etliche Zusatzeinheiten geschoben hat, um sich an die raue Oberligaluft zu gewöhnen.

Mit dieser stark verjüngten Mannschaft (6 Spieler sind 94-er bzw. 95-er Baujahr) werden wir alles Menschenmögliche tun, um den Klassenerhalt in der Oberliga - die in diesem Jahr noch einmal stärker geworden ist, da viele Konkurrenten mit erheblichem finanziellen Aufwand aufgerüstet haben - zu schaffen.
Mit diesen jungen Spielern, die glücklicherweise den Weg aus den Nachbarstädten in die Halle West gefunden haben , in der Oberliga zu bestehen , sie auszubilden und zu entwickeln, damit wir in Gevelsberg wieder eine Mannschaft stellen, die längerfristig zusammenspielen wird, ist meine oberste Zielsetzung, unabhängig von jedweder Platzierung.

weiter auf Seite 11

Spielplan 1. Herren 2014/2015

Datum	Zeit	Heim	Gast
06.09.14	19:00	**HSG Gevelsberg Silschede**	TuS 97 Bielefeld/Jöllenbeck
		SpH Gevelsberg-West, Am Hofe 10, 58285 Gevelsberg	
13.09.14	18:00	HSG Augustdorf/Hövelhof	**HSG Gevelsberg Silschede**
		Witex-Halle, Inselweg 12, 32832 Augustdorf	
20.09.14	19:15	TuS Spenge	**HSG Gevelsberg Silschede**
		Realschule Spenge, Immanuel-Kant-Straße, Spenge	
27.09.14	19:00	**HSG Gevelsberg Silschede**	Ahlener SG
		SpH Gevelsberg-West, Am Hofe 10, 58285 Gevelsberg	
19.10.14	17:00	LIT Handball NSM	**HSG Gevelsberg Silschede**
		Hille-Nord-Grundschule Nordhemmern, Friedensweg 47, 32479 Hille - Nordhemmern	
25.10.14	19:00	**HSG Gevelsberg Silschede**	HSG Menden-Lendringsen
		SpH Gevelsberg-West, Am Hofe 10, 58285 Gevelsberg	
08.11.14	17:30	VfL Eintr. Hagen II	**HSG Gevelsberg Silschede**
		SpH Hagen-Mittelstadt, Bergischer Ring 80, 58095 Hagen	
15.11.14	19:00	**HSG Gevelsberg Silschede**	TuS 09 Möllbergen
		SpH Gevelsberg-West, Am Hofe 10, 58285 Gevelsberg	
29.11.14	19:15	SG Handball Hamm II	**HSG Gevelsberg Silschede**
		Sporthalle des Freiherr-vom-Stein-Gymnasiums, Werner-Figgen-Weg, Hamm-Werries	
06.12.14	19:00	**HSG Gevelsberg Silschede**	Spfr. Loxten
		SpH Gevelsberg-West, Am Hofe 10, 58285 Gevelsberg	
14.12.14	18:00	ASV Senden	**HSG Gevelsberg Silschede**
		Neue Halle (1) im Sportpark Senden, Bulderner Straße 13 b, 48308 Senden	
10.01.15	19:00	**HSG Gevelsberg Silschede**	TSG A-H Bielefeld
		SpH Gevelsberg-West, Am Hofe 10, 58285 Gevelsberg	
17.01.15	19:30	TuS Volmetal	**HSG Gevelsberg Silschede**
		SpH Hagen-Volmetal, Am Volmewehr, 58091 Hagen-Dahl	
24.01.15	17:45	TuS 97 Bielefeld/Jöllenbeck	**HSG Gevelsberg Silschede**
		Realschule Jöllenbeck, Dörpfeldstraße 8, 33739 Bielefeld	
01.02.15	17:15	**HSG Gevelsberg Silschede**	HSG Augustdorf/Hövelhof
		SpH Gevelsberg-West, Am Hofe 10, 58285 Gevelsberg	
07.02.15	19:00	**HSG Gevelsberg Silschede**	TuS Spenge
		SpH Gevelsberg-West, Am Hofe 10, 58285 Gevelsberg	
20.02.15	20:00	Ahlener SG	**HSG Gevelsberg Silschede**
		Friedrich-Ebert-Halle, Dolbergstr./Henry-Dunant-Weg, 59229 Ahlen	
28.02.15	19:00	**HSG Gevelsberg Silschede**	LIT Handball NSM
		SpH Gevelsberg-West, Am Hofe 10, 58285 Gevelsberg	
07.03.15	19:00	HSG Menden-Lendringsen	**HSG Gevelsberg Silschede**
		SpH Walram-Gymnasium, Walram Str., 58706 Menden	
14.03.15	19:00	**HSG Gevelsberg Silschede**	VfL Eintr. Hagen II
		SpH Gevelsberg-West, Am Hofe 10, 58285 Gevelsberg	
22.03.15	17:30	TuS 09 Möllbergen	**HSG Gevelsberg Silschede**
		Sporthalle Porta Süd, Hoher Brink 14, 32457 Porta Westfalica	
11.04.15	19:00	**HSG Gevelsberg Silschede**	SG Handball Hamm II
		SpH Gevelsberg-West, Am Hofe 10, 58285 Gevelsberg	
18.04.15	18:00	Spfr. Loxten	**HSG Gevelsberg Silschede**
		433 Sparkassen-Arena, Am Stadtpark, 33775 Versmold	
25.04.15	19:00	**HSG Gevelsberg Silschede**	ASV Senden
		SpH Gevelsberg-West, Am Hofe 10, 58285 Gevelsberg	
02.05.15	18:00	TSG A-H Bielefeld	**HSG Gevelsberg Silschede**
		Gymnasium Heepen, Alter Postweg, Bielefeld	
09.05.15	18:00	**HSG Gevelsberg Silschede**	TuS Volmetal
		SpH Gevelsberg-West, Am Hofe 10, 58285 Gevelsberg	

Alle Daten aus dem SIS Handball, ohne Gewähr, Stand 01.08.2014

Dabei dürfen wir unsere größten Tugenden - Kampf, Bissigkeit, Leidenschaft, unabdingbaren Siegeswillen, mannschaftliche Geschlossenheit, taktische Disziplin – nicht eine Minute aus den Augen verlieren.
Wer sind denn nun die Favoriten für die Saison 2014/15?

Natürlich werden wie in den letzten Jahren die Mannschaften aus Ahlen (Topverpflichtung mit Dimitry Stukalin) und LIT Nordhemmern, die sich im Vergleich zum Vorjahr noch einmal mit dem Rückraumshooter Felix Bahrenberg verstärkt haben, genannt.

Aber auch der Absteiger aus der dritten Liga, die TSG Altenhagen-Heepen Bielefeld, will den Wiederaufstieg sofort anvisieren; ebenso wird der Nachbarverein TUS Bielefeld-Jöllenbeck wohl wieder in die Top-Five kommen.

Nicht zu unterschätzen ist die Eintracht aus Hagen, hier werden die Asse Jan Wilhelm, Patrick Lüttgenau, Alex Katsigiannis und Frank Berblinger die Oberliga aufmischen.

Unsere Nachbarn aus Volmetal haben ebenfalls an spielerischer Klasse hinzugewonnen: Kevin Herzog und Niklas Polakovs werden wohl dafür sorgen, dass das Team von meinem Freund Stefan Neff die Vorjahresplatzierung noch verbessern wird.

Darüber hinaus konnten sich die Volmetaler die Dienste von Manuel Treude - einem der besten Torhüter der Oberliga - sichern.

Mein Geheimfavorit - hier lag ich übrigens im letzten Jahr mit dem Soester TV richtig - ist die HSG Menden-Lendringsen.
Hier hat es mein Kollege Micky Reiners geschafft, aus den giftigen ehemaligen Jugendbundesligaspielern und den etwas gestandeneren Spielern wie Marcel Vogler und Ansgar Heunemann eine homogene Truppe zu formen, die, bedingt durch die Neuverpflichtung von Jan Stuhldreher, für viele Überraschungen sorgen wird.

Abschließend möchte ich euch - liebe HSG-Fans - bitten, gerade in der Anfangsphase (hier spielen wir in den ersten sechs Spielen gegen fünf der oben vorgestellten Topfavoriten) nicht allzu kritisch mit unserer jungen HSG-Truppe zu sein.
Diese Youngster brauchen Zeit und das Vertrauen ihres Trainers und ihrer Anhängerschaft.
Die ´rote´ Wand wird sie stärken und ermutigen, gerade, wenn es einmal nicht so läuft.

In diesem Sinne

Euer
HaPe

I. Herren 2014/2015

Hintere Reihe von links: Marian Stratenschulte, Christopher Temp, Fabian Kling, Björn Rauhaus, Marc Bradtke
Mittlere Reihe von links: Christopher Schrouven, Sebastian Breuker, Betreuer Tom Voigtmann, Trainer Hans-Peter Müller, Raphael Dudzak, Sebastian Pagel
Sitzend von links: Kevin Kliche, Ruben Köhrer, Till Pasch, Betreuer Detlef Kortenhof, Patrick Huhn
Leo Stippel, Tom Maschin

Auf dem Foto fehlt: Carlo Entrich, Max Fischer, und Aljosha Akuinar

Fotos: Mustafa Balci

Name: ***Björn Rauhaus***
Spitzname: ***bob***
Alter: 24

Motto: Nicht der Wind, sondern die Segel bestimmen den Kurs.
Position: RM/RL
Rückennummer: 55
(Tor) Jingle: „Darts-Song“
Im Verein seit: 2012
Frühere Vereine: RE Schwelm
Ich spiele bei der HSG weil es sportlich und menschlich attraktiv ist!
Persönliches Saisonziel: Klassenerhalt
Die HSG landet am Ende auf Platz: Gute Frage!
Schönstes sportliches Erlebnis: Auswärtssiege in Spenge, Jöllenbeck und Möllbergen
Was ich immer mal sagen wollte: Lasst euch mal bei einem Spiel der B-Jugend blicken! Die Jung´s sind Klasse!

Name: ***Christopher Temp***
Spitzname: ***Poffer***
Alter: 24

Motto: Du bist deine eigene Grenze, erhebe dich darüber!
Position: RL,RR
Rückennummer: 7
(Tor) Jingle: The white stripes- Seven Nation Army
Im Verein seit: 06.2014
Frühere Vereine: Letmather TV
Ich spiele bei der HSG weil ich mich persönlich weiterentwickeln möchte.
Persönliches Saisonziel: Mich gut in Mannschaft und Liga zu integrieren.
Die HSG landet am Ende auf Platz: 8
Schönstes sportliches Erlebnis : Landesligaaufstieg 2012 (LTV)
Was ich immer mal sagen wollte: Handball spielt man mit Kopf und Herz

Name: ***Fabian Kling***
Spitzname: ***Flitzer***
Alter: 29

Motto: man lebt nur einmal
Position: linksaussen
Rückennummer: 6
(Tor) Jingle: Volbeat: Cape of our hero
Im Verein: seit 2000
Frühere Vereine: keine
Ich spiele bei der Hsg weil ich mich wohlfühle
Persönliches Saisonziel: früh gesichert sein
HSG landet am ende auf einem gesicherten Mittelfeldplatz
Schönstes sportliches Erlebnis: Aufstieg in die Verbands- bzw. Oberliga
Was ich immer sagen wollte : danke für die Jahre lange Unterstützung

Name: ***Leonhard Stippel***
Spitzname: ***Leo***
Alter: 19

Motto: Wer sich selbst auf den Arm nimmt, erspart anderen die Arbeit
Position: Rechts Außen
Rückennummer: 17
(Tor) Jingle: Steh auf, mach laut – Höhner
Im Verein seit: Letzter Saison
Frühere Vereine: Cronenberger TG, Art Düsseldorf
Ich spiele bei der HSG weil Super Team super Fans
Persönliches Saisonziel: Stetiges weiterentwickeln. Die HSG landet am Ende auf Platz: 8
Schönstes sportliches Erlebnis : Teilnahme DHB-Sichtung, Deutsche Meisterschaft Länderauswahl, 2 Jahre Jugend Bundesliga

Steckbriefe 1. Herren 2014/2015

Name: ***Marc Bradtke***
Spitzname: ***Brazzo***
Alter: 26

Motto: „Wer immer nur das macht, was er schon kann, der wird auch immer nur der bleiben, der er schon ist.“ (Tim Schroeter, deutscher Handballer und Philosoph)
Position: Rückraum Mitte
Rückennummer: 10
(Tor) Jingle: I am Perfection
Im Verein seit: 2014
Frühere Vereine: TuS Borussia Höchsten, Longericher SC, ASC 09 Dortmund

Ich spiele bei der HSG, weil mich die Herausforderung Oberliga vor einem begeisterungsfähigen Publikum gereizt hat und ich mich sportlich noch einmal verbessern wollte

Persönliches Saisonziel: Mich sportlich und menschlich in die Mannschaft integrieren und sportlich verbessern
Die HSG landet am Ende auf Platz: 6-10
Schönstes sportliches Erlebnis :Verbandsligaaufstieg mit Borussia Höchsten, Westfalenmeister B-Jugend mit dem ASC, Teilnahme Bundesfinale der Schulen 2005

Name: ***Maximilian Fischer***
Spitzname: ***Fischi***
Alter: 20

Motto: Wer aufhört besser zu werden, hat aufgehört, gut zu sein.
Position: Rückraum Mitte
Rückennummer: 20
(Tor) Jingle: Safri Duo – Played Alive
Im Verein seit: 2014
Frühere Vereine: TV Beyeroehde, RE Schwelm, Bergischer Handball-Club 06
Ich spiele bei der HSG, weil es einfach Spaß macht in so einer jungen und erfolgshungrigen Mannschaft vor diesem Publikum spielen zu dürfen.
Persönliches Saisonziel: Nach der einjährigen Pause, aufgrund einer Schulterverletzung, so gut es geht wieder zurück zu alter Stärke finden.
Die HSG landet am Ende auf Platz: 9
Schönstes sportliches Erlebnis : 4. Platz A-Jugend Bundesliga
Was ich immer mal sagen wollte: Nachts ist es kälter als draußen

Name: ***Rafael Dudczak***
Spitzname: ***Dudi, Rafi***
Alter: 19

Motto: Wer aufgehört hat, besser zu werden, hat aufgehört gut zu sein
Position: Kreisläufer
Rückennummer: 23
(Tor) Jingle: Zombie Nation - Kernkraft 400
Im Verein seit: 2014
Frühere Vereine: Vfl Eintracht Hagen
Ich spiele bei der HSG weil : Ich in der Oberliga spielen will
Persönliches Saisonziel: eine erfolgreiche Saison für die HSG zu spielen
Die HSG landet am Ende auf Platz: 7
Schönstes sportliches Erlebnis : mein erstes Tor in der 3. Bundesliga

Name: ***Till Pasch***
Spitzname: ***Paschi***
Alter: 24

Motto: The good warrior is an average man, with laser-like focus (Bruce Lee)
Position: Tor
Rückennummer: 16
(Tor) Jingle: MOP bloody murder
Im Verein seit: 2003
Frühere Vereine: -
Ich spiele bei der HSG weil Woanders is auch kacke
Persönliches Saisonziel: Viel spielen, besser werden
Die HSG landet am Ende auf Platz: 8
Schönstes sportliches Erlebnis :Auswärtssieg LIT
Was ich immer mal sagen wollte: Seid lieb zueinander

Name: ***Tom Maschin***
Spitzname: ***Maschine***
Alter: 19

Motto: go hard or go home
Position: Linksaußen
Rückennummer: 41
(Tor) Jingle: Blur - Woo Hoo
Im Verein seit: 2014
Frühere Vereine: VFL Eintracht Hagen
Ich spiele bei der HSG weil , ich mich sportlich weiter-entwickeln will.
Persönliches Saisonziel: Sportlich Weiterentwickeln und die Mannschaft unterstützen.
Die HSG landet am Ende auf Platz: 8
Schönstes sportliches Erlebnis: A- Jugend Bundesliga Qualifikation 2014
Was ich immer mal sagen wollte: Mädels, Boyfriend-Hosen sind scheiße !

Name: ***Marian Stratenschulte***
Spitzname: ***Mari , Strati***
Alter: 33

Motto: Helden habens im Kopf und nicht in den Armen
Position: Rückraum
Rückennummer: 22
(Tor) Jingle: Ghostbusters Theme
Im Verein seit: 2013
Frühere Vereine: TV Arnsberg
Ich spiele bei der HSG weil ich nochmal eine sportliche Herausforderung gesucht habe
Persönliches Saisonziel: erfolgreich spielen
Die HSG landet am Ende auf Platz: 4-8
Schönstes sportliches Erlebnis: A- Jugend Oberliga Aufstieg

Name: ***Sebastian Breuker***
Spitzname: ***Breuki***
Alter: 20

Motto: Genieße!
Position: RR
Rückennummer: 37
(Tor) Jingle:
Im Verein seit: 2013
Frühere Vereine: Tus Bommern, JSG Hattingen-Welper, DJK Wetfalia Welper
Ich spiele bei der HSG, weil wir eine geile, junge und hungrige Truppe sind.
Persönliches Saisonziel: verletzungsfrei bleiben, Abstieg verhindern
Die HSG landet am Ende auf Platz: 9
Schönstes sportliches Erlebnis: ---
Was ich immer mal sagen wollte: Danke für die Unterstützung nach meiner Verletzung an die Mannschaft!

Name: ***Kevin Kliche***
Spitzname:
Alter: 24

Motto: Auch der längste Weg beginnt mit dem ersten Schritt
Position: Kreis
Rückennummer: 21
(Tor) Jingle: Avicii - Lay Me Down
Im Verein seit: 2011
Frühere Vereine: TG Rote Erde Schwelm
Ich spiele bei der HSG weil ich die sportliche Herausforderung gesucht habe
Persönliches Saisonziel: Gesund den Klassenerhalt sichern
Die HSG landet am Ende auf Platz: Hauptsache kein Abstiegs-platz
Schönstes sportliches Erlebnis : Oberliga Aufstieg mit der HSG
Was ich immer mal sagen wollte: Dankeschön an die Fenster

Steckbriefe 1. Herren 2014/2015

Name: ***Carlo Entrich***
Spitzname: Calli
Alter: 29

Motto: Lebe jeden Tag, als wäre es dein letzter
Position: Rechtsaussen
Rückennummer: 13
(Tor) Jingle:
Im Verein seit: 1990
Frühere Vereine:
Ich spiele bei der HSG weil
Persönliches Saisonziel:
Die HSG landet am Ende auf Platz:
Schönstes sportliches Erlebnis : Oberliga Aufstieg 2012
Was ich immer mal sagen wollte:

Name: ***Patrick Huhn***
Spitzname: ***Der Hühnermann***
Alter: Ü30

Motto: Wer kämpft kann verlieren, wer nicht kämpft hat schon verloren!
Position: Torwart
Rückennummer: 1
(Tor) Jingle: The One and Only / Chessney Hawkes
Im Verein seit: 2011
Frühere Vereine: TUS Linscheid Heedfeld/HSG Lüdenscheid
Ich spiele bei der HSG weil in der Hölle West immer was los ist
Persönliches Saisonziel: unter den Top 3 der Gegentore landen
Die HSG landet am Ende auf Platz: einstelliger Tabellenplatz
Schönstes sportliches Erlebnis : Oberliga Aufstieg 2012
Was ich immer mal sagen wollte: es ist alles gesagt worden…..

Name:
Christopher Schrouven
Spitzname: Schrouvi
Alter: 19

Motto: Einfach dranbleiben
Position: RL
Rückennummer: 33
(Tor) Jingle: Rhytmus meines Lebens
Im Verein seit: 2013
Frühere Vereine: RE Schwelm
Ich spiele bei der HSG weil:
Persönliches Saisonziel: Wieder fit werden
Die HSG landet am Ende auf Platz: Im Mittelfeld
Schönstes sportliches Erlebnis : Oberligaaufstieg in der B-Jugend
Was ich immer mal sagen wollte:

Name: ***Ruben Köhrer***
Spitzname:
Alter: 24

Motto: Hab keins
Position: LA, RA
Rückennummer: 19
(Tor) Jingle:
Im Verein seit: 2008
Frühere Vereine: RE Schwelm
Ich spiele bei der HSG weil ich da wohne
Persönliches Saisonziel: 7
Die HSG landet am Ende auf Platz: 9
Schönstes sportliches Erlebnis:
Was ich immer mal sagen wollte:

Name: ***Sebastian Pagel***
Spitzname: ***Sebi***
Alter: 21

Motto: You get what you work for
Position: RR, RA
Rückennummer: 77
(Tor) Jingle: Sander van Doom - Gold Skies
Im Verein seit: August 2014
Frühere Vereine: ASV Wuppertal, TB Wülfrath, Bergischer HC, HG Remscheid
Ich spiele bei der HSG weil: ich mich sportlich in einem Guten Umfeld weiterentwickeln möchte
Persönliches Saisonziel: : Persönliche Entwicklung, verletzungsfrei bleiben und die Mannschaft bestmöglich unterstützen
Die HSG landet am Ende auf Platz: 8
Schönstes sportliches Erlebnis : Westdeutscher Vizemeister
Was ich immer mal sagen wollte:

Name: ***Aljosha Akuinor***
Spitzname:
Alter: 20

Motto:
Position: LA + RL
Rückennummer: 34
(Tor) Jingle:
Im Verein seit: 2014
Frühere Vereine: ART Düsseldorf
Ich spiele bei der HSG weil wir die besten Fans haben
Persönliches Saisonziel: viel spielen, sich weiterentwickeln
Die HSG landet am Ende auf Platz: 8
Schönstes sportliches Erlebnis :
Was ich immer mal sagen wollte:

Name: ***Detlef Kortenhof***
Spitzname: ***Erna***
Alter:

Motto:
Position: Betreuer/Torwarttrainer
Rückennummer:
(Tor) Jingle:
Im Verein seit:
Frühere Vereine:
Ich spiele bei der HSG weil:
Persönliches Saisonziel:
Die HSG landet am Ende auf Platz:
Schönstes sportliches Erlebnis :
Was ich immer mal sagen wollte:

Name: ***Tom Voigtmann***
Spitzname:
Alter:

Motto:
Position: Betreuer
Rückennummer:
(Tor) Jingle:
Im Verein seit:
Frühere Vereine:
Ich spiele bei der HSG weil:
Persönliches Saisonziel:
Die HSG landet am Ende auf Platz:
Schönstes sportliches Erlebnis :
Was ich immer mal sagen wollte:

Drachenbootraining am Beyenburger Stausee

Viel Action und Spaß hatte die 1. Herrenmannschaft bei der Drachenboot-Tour Ende Juni auf dem Beyenburger Stausee. Trainiert wurden die Männer von

Dennis Lepperhof Mitglied im Nationalteam Mixed Drachenboot des Deutschen Kanu-Verbandes. Lepperhoff holte mit dem Nationalteam Gold über 500 m

bei der Drachenboot-WM Ende August in Polen. Die Mannschaft um HaPe Müller musste bei der Drachenboot-Tour auf dem Beyenburger Stausee, als Team zusammenarbeiten und paddeln was das Zeug hält.

Im Vordergrund dieses außergewöhnlichen Teamevents stand die Zusammenarbeit in der Gruppe und selbstverständlich kam der Spaß auch nicht zu kurz. „Es kommt sehr selten vor, dass meine Spieler im ersten Vorbereitungsteil auf die neue Saison Spaß empfinden. Die Drachenbootfahrt ließ bei aller Belastung noch einmal Freude aufkommen“, so Peter Müller nach dem Event.

Vorwort 1. Damen

Liebe HSG-Fans und Handballfreunde, die letzte Saison hat alle unsere Erwartungen übertroffen. Mit Teamspirit, Tempo und Leidenschaft sind wir aus den Abstiegsregionen bis auf den zweiten Tabellenplatz vorgerückt.

Wir haben uns weiterentwickelt und uns in einigen Feldern stark verbessern können. Hier ist sicherlich unser Tempospiel hervorzuheben, dass uns geholfen hat, insgesamt 34:10 Punkte geholt zu haben. Gesteigert haben wir uns aber auch in Sachen Konstanz, Einsatzwille, Lauf- und Kampfbereitschaft. Aber vor allem sind wir enger zusammengerückt und haben einen enormen Teamspirit entwickelt. Rundum war das eine tolle Saison 2013/2014.

Die kommende Saison wird schwieriger, haben wir uns nicht nur das Ziel gesetzt, die gezeigten Leistungen zu bestätigen, sondern uns in allen Bereichen weiter zu steigern. Daran arbeiten wir bei jedem Training, in allen Freundschaftsspielen oder auch während unseres Trainingslagers in Duisburg.

Und natürlich wollen wir keinen schlechteren Platz belegen als letzte Saison. Das wird schwer genug, zumal die HSG Hohenlimburg als Top-Favorit den ersten Platz fest im Visier hat. Gut einzuschätzen sind ebenfalls der RSV Eiserfeld. Und so wie wir in der letzten Saison das Überraschungsteam waren, haben viele andere Mannschaften in der doch sehr ausgeglichenen Landesliga-Gruppe das Potential, diese Rolle zu übernehmen. Hier denke ich u.a. an die HSG Lüdenscheid.

Wichtig ist, dass uns keine Spielerin verlassen hat. Hierdurch sind wir eingespielt und können uns auch weiterhin darauf verlassen, dass wir sehr schwer auszurechnen sind. Ein Beleg dafür ist, dass es in den 22 Spielen der letzten Saison insgesamt acht verschiedene Spielerinnen geschafft haben, in einem Spiel die meisten Tore zu erzielen. Auch diese Stärke wollen wir ausbauen. Hierbei wird uns auch Nele Haar (TV Beyeröhde) helfen, die sich bereits prächtig ins Team eingefügt hat. Und auch die beiden Youngsters Jana Adelstamm und Franzi Römer wollen wir langsam an das Landesliga-Niveau heranführen.

Was uns riesig gefreut hat, ist die Tatsache, dass wir im Laufe der letzten Saison immer mehr Zuschauer in unserer Halle West begrüßen durften. Das hat uns in so manchem Spiel sehr geholfen und wird auch in der kommenden Spielzeit dazu beitragen, dass wir uns weiter in den oberen Tabellenregionen etablieren werden.

Inwieweit wir in der Lage sein werden, den Top-Favoriten HSG Hohenlimburg zu ärgern, wird sich herausstellen, aber eins haben wir uns versprochen: Als Team alles zu geben….. wirklich alles!

HSG GO !
Euer Thorsten Stephan

Fotos:
Michael Scheuermann

HSG GO!

Spielplan 1. Damen 2014/2015

Datum	Zeit	Heim	Gast
06.09.14	17:15	**HSG Gevelsberg Silschede**	SG Kierspe-Meinerzhagen
		SpH Gevelsberg-West, Am Hofe 10, 58285 Gevelsberg	
14.09.14	16:15	HTV Sundwig/Westig	**HSG Gevelsberg Silschede**
		Multifunktionshalle "Grohe Forum", Sonnenblumenallee, 58675 Hemer	
20.09.14	19:00	**HSG Gevelsberg Silschede**	HSG Lüdenscheid
		SpH Gevelsberg-West, Am Hofe 10, 58285 Gevelsberg	
27.09.14	19:30	TuS Bommern	**HSG Gevelsberg Silschede**
		SuFz Bommern, Bommerfelder Ring 113, 58452 Witten	
19.10.14	14:15	**HSG Gevelsberg Silschede**	HSG Hohenlimburg
		SpH Gevelsberg-West, Am Hofe 10, 58285 Gevelsberg	
26.10.14	18:00	HSG Schwerte/Westhofen 2	**HSG Gevelsberg Silschede**
		SpH Friedr.-Bährens-Gymn., Appelhof 1a, 58239 Schwerte	
09.11.14	14:00	ETSV Witten 2	**HSG Gevelsberg Silschede**
		Kreissporthalle Witten, Husemannstr. 51, 58452 Witten	
15.11.14	17:15	**HSG Gevelsberg Silschede**	TV Unna
		SpH Gevelsberg-West, Am Hofe 10, 58285 Gevelsberg	
30.11.14	16:00	TV Wanne 1885	**HSG Gevelsberg Silschede**
		Sph. Wanne-Süd, Im Sportpark 20, 44652 Herne	
06.12.14	17:15	**HSG Gevelsberg Silschede**	RSV Eiserfeld Handball
		SpH Gevelsberg-West, Am Hofe 10, 58285 Gevelsberg	
14.12.14	14:00	TSG Sprockhövel	**HSG Gevelsberg Silschede**
		Kreissph. Ges. Haßlinghausen, Geschwister-Scholl-Str. 2, 45549 Sprockh.-Haßlinghausen	
17.01.15	19:00	SG Kierspe-Meinerzhagen	**HSG Gevelsberg Silschede**
		SpH Schulz. Rothenstein, Rothenstein, 58540 Meinerzhagen	
25.01.15	14:15	**HSG Gevelsberg Silschede**	HTV Sundwig/Westig
		SpH Gevelsberg-West, Am Hofe 10, 58285 Gevelsberg	
01.02.15	13:30	HSG Lüdenscheid	**HSG Gevelsberg Silschede**
		SpH Bergstadt-Gymnasium, Honseler Str. 2, 58511 Lüdenscheid	
07.02.15	17:15	**HSG Gevelsberg Silschede**	TuS Bommern
		SpH Gevelsberg-West, Am Hofe 10, 58285 Gevelsberg	
21.02.15	20:00	HSG Hohenlimburg	**HSG Gevelsberg Silschede**
		Rundturnhalle, Königsberger Straße 1, 58119 Hagen-Hohenlimburg	
28.02.15	17:15	**HSG Gevelsberg Silschede**	HSG Schwerte/Westhofen 2
		SpH Gevelsberg-West, Am Hofe 10, 58285 Gevelsberg	
08.03.15	14:15	**HSG Gevelsberg Silschede**	ETSV Witten 2
		SpH Gevelsberg-West, Am Hofe 10, 58285 Gevelsberg	
15.03.15	15:30	TV Unna	**HSG Gevelsberg Silschede**
		Hellwegsporthallen 1, Palaiseaustr. 1, 59425 Unna	
21.03.15	00:00	**HSG Gevelsberg Silschede**	TV Wanne 1885
		SpH Gevelsberg-West, Am Hofe 10, 58285 Gevelsberg	
18.04.15	15:00	RSV Eiserfeld Handball	**HSG Gevelsberg Silschede**
		Rundturnhalle Hubenfeld, Höllenwaldstr., 57080 Siegen-Niederschelden	
25.04.15	17:15	**HSG Gevelsberg Silschede**	TSG Sprockhövel
		SpH Gevelsberg-West, Am Hofe 10, 58285 Gevelsberg	

Alle Daten aus dem SIS Handball, ohne Gewähr, Stand 01.08.2014

Hintere Reihe von links:
Trainer Thorsten Stephan, Kim Büdecker, Nadine Hartmann, Christin Schneider, Melanie Schneider, Sinah Pander, Friederike Meyer, Nele Haar, Corinna Adelstam

Sitzend von links:
Eva Hark, Franziska Römer, Justine Hark, Jana Adelstam, Verena Simon, Franziska Hanstein, Lisa Nicolaßen, Marie-Kristin Krupinski

Auf dem Foto fehlen: Alexandra Mirbach, Nadine Jansen

ERVIN STAINLESS

The World Standard for Quality

Der Spezialist für Edelstahl-Strahlmittel
im EN-Kreis und weltweit.

Telefon: +49 2324 / 9022244
Mail: info@ervin-germany.com

Steckbriefe 1. Damen 2014/2015

Name: ***Corinna Adelstamm***
Spitzname: ***Coco - (Cabana)***
Alter: 34

Motto: Am Ende kackt die Ente
Position: RA
Rückennummer: 49
Im Verein seit: 2001
Frühere Vereine: TuS Haßlinghausen, HC Ennepetal, RE Schwelm, TSG Sprockhövel
Ich spiele bei der HSG, weil:
Gevelsberg ist Bambootcha
Persönliches Saisonziel: ein leistungszufriedenes team ohne Verletzungen
Die HSG landet am Ende auf Platz: 1-2
Schönstes sportliches Erlebnis: Duisburg Regattabahn
Was ich immer mal sagen wollte:
Dicke Titten - Kartoffelsalat

Name: ***Jana Adelstam***
Spitzname: ***Stammi***
Alter: 19

Motto: No risk, no fun
Position: alles
Rückennummer: 4
Im Verein seit: 2010
Frühere Vereine: RE Schwelm
Ich spiele bei der HSG, weil …: der Verein toll ist
Persönliches Saisonziel: möglichst weit oben zu sein
Die HSG landet am Ende auf Platz: 1-3
Schönstes sportliches Erlebnis: B-Jugend Kreismeisterschaft
Was ich immer mal sagen wollte: HSG - GO!

Name: ***Kim Leonie Büddecker***
Spitzname: ***Kimmi***
Alter: 21

Motto: No risk, no fun
Position: RM, RR, RL
Rückennummer: 9
Im Verein seit: 1997
Frühere Vereine: -
Ich spiele bei der HSG, weil …: wir ein super Team sind
Persönliches Saisonziel: verletzungsfrei
Die HSG landet am Ende auf Platz: 1-3
Schönstes sportliches Erlebnis: A-Jugend Meister, 1.Saison Damen-Landesliga
Was ich immer mal sagen wollte: das sage ich Euch auch jetzt nicht

Name: ***Nele Haar***
Spitzname: -
Alter: 20

Motto: Der Weg ist das Ziel
Position: RL, RR
Rückennummer: 24
Im Verein seit: 2014
Frühere Vereine: RE Schwelm, TV Beyeröhde
Ich spiele bei der HSG, weil …: …die Familie nun (fast) vereint ist
Persönliches Saisonziel: erfolgreich sein, Spaß haben
Die HSG landet am Ende auf Platz: 1-3
Schönstes sportliches Erlebnis: Halbfinale Westdeutsche Meisterschaft, Bezirksmeister A-Jugend
Was ich immer mal sagen wollte: -

Name: ***Franziska Hanstein***
Spitzname: **Franzi**
Alter: 27

Motto: Geht nicht - gibt´s nicht!
Position: KL
Rückennummer: 3
Im Verein seit: 1995
Frühere Vereine: -
Ich spiele bei der HSG, weil: ich nirgendwo anders spielen will!
Persönliches Saisonziel: Aufstieg in die Verbandsliga
Die HSG landet am Ende auf Platz: 1
Schönstes sportliches Erlebnis: Aufstieg in die Landesliga
Was ich immer mal sagen wollte: -

Name: ***Eva Hark***
Spitzname: ***Evi***
Alter: 26

Motto: ich lebe jetzt und hier, denn ich weiß, ich krieg keinen Tag zurück
Position: LA
Rückennummer: 5
Im Verein seit: 1994
Frühere Vereine: -
Ich spiele bei der HSG, weil: ich schon immer dort spiele
Persönliches Saisonziel: beim Tempogegenstoß einmal nach innen ziehen
Die HSG landet am Ende auf Platz: 2
Schönstes sportliches Erlebnis: Aufstieg 2010/2011
Was ich immer mal sagen wollte: nix

Name: ***Justine Hark***
Spitzname: ***Jussy***
Alter: 23

Motto: ich bin übrigens nicht perfekt und arbeite auch nicht dran
Position: RL
Rückennummer: 23
Im Verein seit: ich denken kann
Frühere Vereine: -
Ich spiele bei der HSG, weil: Oma und Opa da sind
Persönliches Saisonziel: Spaß haben und mich verbessern
Die HSG landet am Ende auf Platz: 1-3
Schönstes sportliches Erlebnis: A-Jugend Meister
Was ich immer mal sagen wollte: Danke für´s Retten aus dem Duisburger Hafenbecken

Name: ***Nadine Hartman***
Spitzname: ***Atze, Boateng, „Flitzmann“***
Alter: 26

Motto: man lebt nur einmal
Position: RL, RM, RR
Rückennummer: 17
Im Verein seit: 2012
Frühere Vereine: TV Beyeröhde
Ich spiele bei der HSG, weil: die erste Damenmannschaft so bekloppt ist!
Persönliches Saisonziel: Aufstieg
Die HSG landet am Ende auf Platz: 1
Schönstes sportliches Erlebnis: Aufstieg A-Jugend Regionalliga; Aufstieg Damen Oberliga
Was ich immer mal sagen wollte: Kimmi, Du bist die Beste, ohne Dich ist es langweilig

Steckbriefe 1. Damen 2014/2015

Name: ***Nadine Jansen***
Spitzname: ***Naddel***
Alter: 29

Motto: Knapp daneben ist auch vorbei
Position: RA
Rückennummer: 77
Im Verein seit: schon ewig
Frühere Vereine: -
Ich spiele bei der HSG, weil: ich´s kann
Persönliches Saisonziel: zufrieden sein mit der eigenen Leistung
Die HSG landet am Ende auf Platz: 1-3
Schönstes sportliches Erlebnis: Aufstieg in die Landesliga
Was ich immer mal sagen wollte: Lass mich Arzt, ich bin durch

Name: ***Marie-Kristin-Krupinski***
Spitzname: ***Kria***
Alter: 21

Motto: -
Position: KL
Rückennummer: 6
Im Verein seit: 1996
Frühere Vereine: -
Ich spiele bei der HSG, weil: meine Geschwister damit angefangen haben
Persönliches Saisonziel: nicht auswandern
Die HSG landet am Ende auf Platz: oberes Tabellendrittel
Schönstes sportliches Erlebnis: Aufstieg in die Landesliga
Was ich immer mal sagen wollte: nichts

Name: ***Friederike Meyer***
Spitzname: ***Rike***
Alter: volljährig

Motto: Atemlos
Position: RL, RR
Rückennummer: 22
Im Verein seit: 2010
Frühere Vereine: Teutonia Riemke, ETSV Witten
Ich spiele bei der HSG, weil: -
Persönliches Saisonziel: oben mitspielen und als Mannschaft Spaß haben
Die HSG landet am Ende auf Platz: 1-3
Schönstes sportliches Erlebnis: -
Was ich immer mal sagen wollte: Phhhhh...

Name: ***Alexandra Mirbach***
Spitzname: ***Alex***
Alter: 24

Motto: Erfolg ist eine Treppe... keine Tür
Position: RL,RR
Rückennummer: 10
Im Verein seit: schon immer
Frühere Vereine: -
Ich spiele bei der HSG, weil: ich bin
Persönliches Saisonziel: gesund bleiben, Spaß haben, erfolgreich sein
Die HSG landet am Ende auf Platz: 1-2
Schönstes sportliches Erlebnis: Kreismeister A-Jugend
Was ich immer mal sagen wollte: -

Name: ***Lisa Nicolaßen***
Spitzname: ***Lisl***
Alter: 27

Motto: Hauptsache die Haare liegen und der Schlüppi sitzt
Position: RM
Rückennummer: 13
Im Verein seit: 2000
Frühere Vereine: -
Ich spiele bei der HSG, weil: ich zu Fuß zur Halle laufen kann
Persönliches Saisonziel: verletzungsfrei bleiben, Spaß mit dem Team
Die HSG landet am Ende auf Platz: Man weiß es nicht, man munkelt noch
Schönstes sportliches Erlebnis: Kreismeister mit Timo und Jens
Was ich immer mal sagen wollte: -

Name: ***Sinah Pander***
Spitzname: ***Erna, Pändi***
Alter: 21

Motto: Lebe jeden Tag als wär´s Dein letzter
Position: TW
Rückennummer: 2
Im Verein seit: 2011
Frühere Vereine: TV Beyeröhde
Ich spiele bei der HSG, weil: die erste Damenmannschaft legendär ist
Persönliches Saisonziel: Aufstieg
Die HSG landet am Ende auf Platz: 1
Schönstes sportliches Erlebnis: Landesliga Aufstieg
Was ich immer mal sagen wollte: -

Name: ***Franziska Römer***
Spitzname: ***Franzi***
Alter: 19

Motto: Don´t let idiots ruin your day
Position: KL, RM
Rückennummer: 15
Im Verein seit: 2007
Frühere Vereine: -
Ich spiele bei der HSG, weil: ich schon immer dort spiele
Persönliches Saisonziel: eine verletzungsfreie Saison
Die HSG landet am Ende auf Platz: 2
Schönstes sportliches Erlebnis: Derbysiege gegen RE Schwelm, Kreismeister 2012/2013
Was ich immer mal sagen wollte: Danke Coco, Danke Didi

Name: ***Melanie Schneider***
Spitzname: ***Melle***
Alter: 28

Motto: take it easy
Position: TW
Rückennummer: 1
Im Verein seit: von Anfang an
Frühere Vereine: -
Ich spiele bei der HSG, weil: es hier so schön ist
Persönliches Saisonziel: verletzungsfrei oben mitspielen
Die HSG landet am Ende auf Platz: 1-3
Schönstes sportliches Erlebnis: Aufstieg in die Landesliga
Was ich immer mal sagen wollte: Hallo!

Steckbriefe 1. Damen 2014/2015

Name: ***Christin Schneider***
Spitzname: ***Chrissy***
Alter: 26

Motto: Hinfallen…Aufstehen…Krönchen richten…Weitermachen
Position: TW
Rückennummer: 88
Im Verein seit: 1994
Frühere Vereine: -
Ich spiele bei der HSG, weil: ich hier aufgewachsen bin
Persönliches Saisonziel: Teamplay total
Die HSG landet am Ende auf Platz: 1-2
Schönstes sportliches Erlebnis: Aufnahme/Wechsel zur 1. Damen-Mannschaft
Was ich immer mal sagen wollte: Weiter links! Weiter links…kehr, das andere Links

Name: ***Verena Simon***
Spitzname: ***Simon***
Alter: 29

Motto: -
Position: LA, RM
Rückennummer: 8
Im Verein seit: 2004
Frühere Vereine: TSG Sprockhövel
Ich spiele bei der HSG, weil: es so schön hier ist
Persönliches Saisonziel: verletzungsfrei bleiben
Die HSG landet am Ende auf Platz: weit oben
Schönstes sportliches Erlebnis: Aufstieg
Was ich immer mal sagen wollte: -

Name: ***Thorsten Stephan***
Spitzname: gibt´s nicht (auch wenn Sinah was andres sagt)
Alter: 44

Motto: lachen ist gesund
Position: Coach
Rückennummer: -
Im Verein seit: 2004
Frühere Vereine: VfL Rheinhausen, OSC Rheinhausen, TV Kapellen
Ich spiele bei der HSG, weil: mein Rollator läßt nur kurze Strecken zu
Persönliches Saisonziel: Spaß haben
Die HSG landet am Ende auf Platz: 1-2
Schönstes sportliches Erlebnis: 1. Platz beim Kettcar-Rennen der Kindergartengruppe „Bibo“
Was ich immer mal sagen wollte: Malle ist nur achtmal im Jahr

Ihre Werbeanzeige im nächsten Heft.
Sprechen Sie uns an!
Gerne beraten wir Sie!
(0 23 32) 5 00 41

2. Herren

Hinten von links: Trainer Christian Emmel, Philip van de Hoeve, Yannick Benner, Hauke Haar, Sascha Hartmann, Patrick Schott, Tobias Viehweg, Trainer Michael Truss
Vorne von links: Pascal Chaudoire, Nico Bunse, Joshua Stiefermann, Thomas Giesmann, Timo Funke, Jan Lemke
Es fehlen: Robin Soppa, Florian Bleck

axelbahr
steuerberater

2. Damen 2014/2015

Stehend von links:
Trainer Michael Rentrop, Katja Lobert, Tina Gallinat, Jasmina Jäger, Vanessa Bödiger, Hülya Durgut, Fiona Reschop, Sandra Feldhaus

Sitzend von links:
Tanja Funke, Jana Adelstam, Alina Streicher, Corinna Adelstam, Franziska Römer, Jennifer Mack, Carolin Borggräfe

Es fehlen: Barbara Hüller, Sarah Kröger, Jennifer Engelhard, Franzi Moll und Zeitnehmerin Rosi Bortz

Die Trikots wurden gesponsort von: FF Kanalsanierung

Die 2. Damen sind ein bunt gemischter Clan aus jungen Mädels und einigen älteren Akteurinnen. Die lezte Saison hat gezeigt das sich die Mädels gut aufeinander eingestellt haben. Die Anfänge waren zwar etwas holprig aber das Ende der Saison wurde mit glücklichem Erfolg beendet. Allerdings mußten auch Abschiede hingenommen werden unsere langjährige Mitspielerin Tina Gallinat verläßt aus beruflichen Gründen unsere Damenmannschaft und tritt ihren neuen Lebensweg in Münster an. Die Abschiedsfeier für sie war ein voller Erfolg wenn auch ein paar Tränchen geflossen sind. Ihre ehemaligen und neuen Trainer und Mitspielerinnen feierten bis in die Morgenstunden. Franzi Moll verläßt die Damen weil der Storch zugeschlagen hat. Wir wünschen der werdenen Mutti alles Gute und hoffen das sie wieder zu uns stößt wenn die Babypause beendet ist.

Leider muß auch Jasmina Jäger aufgrund des beginnenden Studiums unsere Mannschaft verlassen. Spannend wird die neue Saison erwartet, aufgrund der vielen Neuzugänge an Mannschaften wurde die Klasse in 2 Gruppen aufgeteilt. Die Saisonvorbereitung ist in vollem Gange und mit viel Spaß und Ehrgeiz fiebern wir dem Saisonstart entgegen und versuchen das Ziel anzuvisieren die oberen Plätze zu erreichen. In diesem Sinne

HSG GOOOOOO

Trainingszeiten:
Dienstags 19-20:00 Uhr Lauftraining
Donnerstag 19-20:30 Uhr Hallentraining

Dohms
seit 1927
Inhaber: Bastian Kessler
Martin Bauerdick Kötting
Augenoptikermeister
Mittelstr. 32 · Gevelsberg
☎ (0 23 32) 24 13
Gönnen Sie Ihren Augen was Gutes!
Gutes muss nicht teuer sein!
Überzeugen Sie sich!
Wir beraten Sie gern!

Diabetes-Zentrum-Wetter
Behandlungseinrichtung
Fußambulanz (ZAFE)
Dr. S. Schleyer und MD (PL) J. Wittek-Pakulo
Innere Medizin – Diabetologie – Sportmedizin - Ernährungsmedizin
Grundschötteler Straße 72 – Wetter-Volmarstein (Grundschöttel)
Tel. 02335 – 84 44 80 - www.stoffwechselpraxis.de

FLIESEN
ZIMMERMANN
58285 Gevelsberg - Hagenerstr.100
www.zimmermann - fliesenhandel.de
Die Spezialisten seit über 40 Jahren !!!

Immer da, immer nah.
PROVINZIAL
Die Versicherung der Sparkassen
Ihr Versicherungsschutz in professionellen Händen. Direkt vor Ort. Die Provinzial – zuverlässig wie ein Schutzengel.
Ihre Provinzial Geschäftsstelle
Roland Börsch
Kölner Str. 31, 58135 Hagen-Haspe
Tel. 02331/12770-0, Fax 02331/12770-77
Eilper Straße 49, 58091 Hagen-Eilpe
Tel. 02331/925363, Fax 02331/925365
boersch@provinzial.de

Getränke Groß- u. Einzelhandel
REHFELD
58285 Gevelsberg • An der Drehbank 6
Tel. (0 23 32) 6 57 75
TRINK & SPARE
GETRÄNKEFACHMÄRKTE
www.getraenke-rehfeld.de

Ihre Werbeanzeige im nächsten Heft. Sprechen Sie uns an!
Gerne beraten wir Sie! (0 23 32) 5 00 41

3. Herren

Hinten von links: Jan Lindemann, Claas Lindemann, Kai Reschop, Marcel Claus, Timo Wortmann, Jan Maenz
Vorne von links: Nils Goldberg, Christian Thaler, Björn Peters-Schreiber, Marco Töllner, Dirk Fromme
Es fehlen: Jens Wiegand, Detlef Kniese

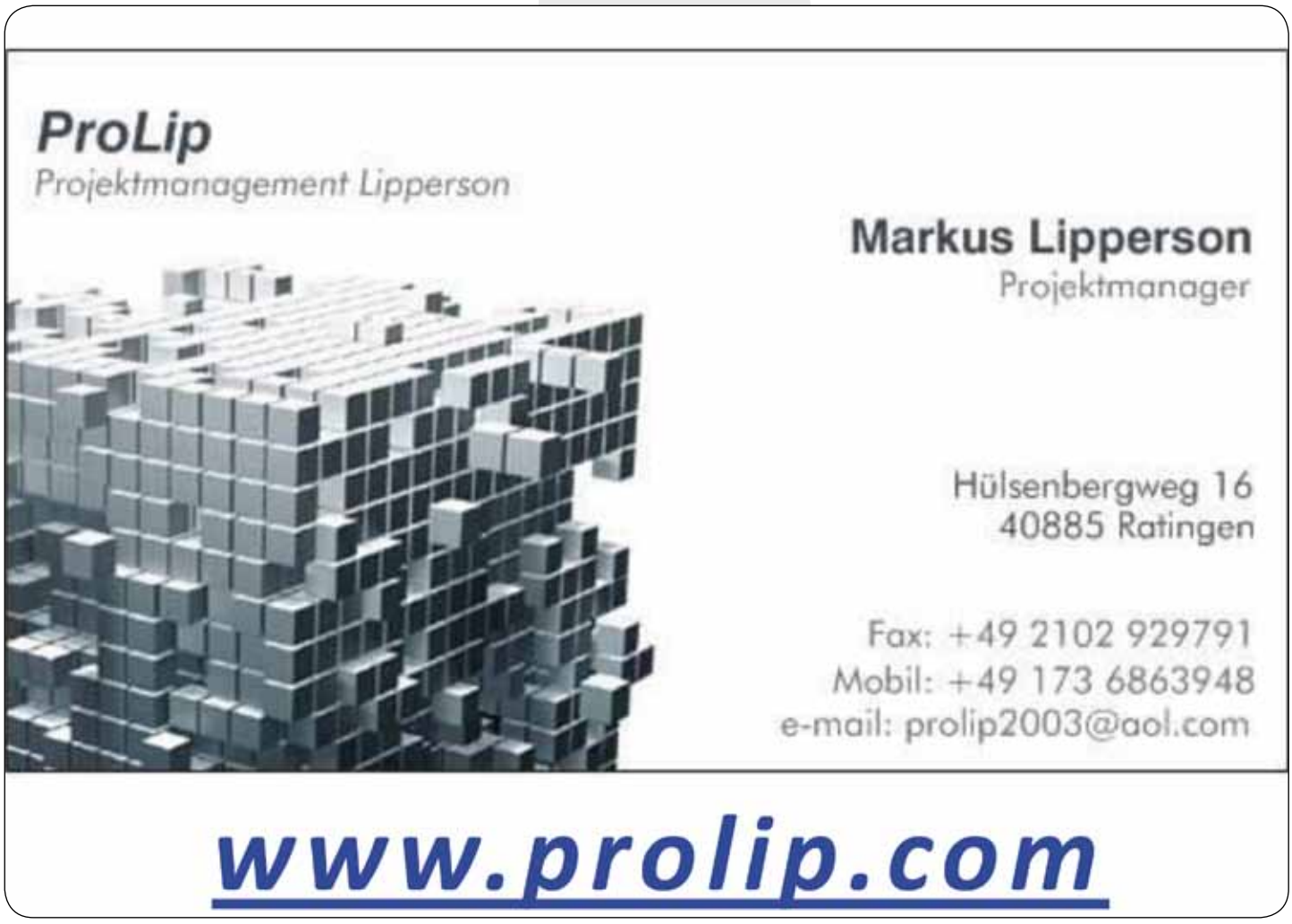

Lack + Karosserie
Peter & Wohlgemuth

- 58135 Hagen -
- Neue Str.17a -
- Tel: 0 23 31 / 40 10 90 -
- Fax: 0 23 31 / 40 10 94 -
- E-mail: peuwo@freenet.de -

SPORT DUWE

- Mannschaftssportausstattung
- Firmenbekleidung
- Textilveredlung

jetzt in Gevelsberg!

Wir freuen uns sehr Ihnen unseren neuen Standort zu präsentieren. Die Firma Sport Duwe ist ein überregional agierender Sportartikelhändler, der mit nunmehr 22 Filialen im gesamten Bundesgebiet zu den führen Mannschaftssportaustattern in Deutschland zählt. Zu den **Mannschaftssportprodukten** bieten wir Ihnen zusätzlich **Textilien, Sportgeräte** und **Arbeitsbekleidung** für **Firmen, Schulen, Kindergärten, Krankenhäuser**, etc.
Wir möchten Sie herzlich einladen uns in Gevelsberg auf der Hagener Str. 297 zu besuchen.

Hagener Str. 297 | E-Mail: info@sportduwe-hagen.de | Tel.: +49 (0) 23 32/96 701-10
D-58285 Gevelsberg | Internet: www.ballsportduwe.de | Fax: +49 (0) 23 32/96 701-9010
Öffnungszeiten: Mo. - Fr. 09:30 - 18:30 / Sa. 09:30 - 14:00 Uhr / Aktion so lange der Vorrat reicht

3. Damen 2014/2015

Hinten von links: Nathalie Fladung, Ann-Kathrin Mirbach, Nathalie Engstfeld, Denise Schneider, Lena Becker, Babett Winterhoff, Nina Maenz
Vorne von links: Alicia Schneider, Greta Kirschbaum, Yvonne Vorberg, Julia Herbes, Anna-Lena Peter, Lisa Didzoleit, Kathrin Rohländer, Anne-Christine Schmidt, auf dem Foto fehlen: Anne Boehle und Alex Lemke

Nach einer eher durchschnittlichen Saison 2013/2014 im unteren Mittelfeld der Kreisliga wollen die 3. Damen wieder an alte Leistungen anknüpfen und in der neuen Kreisliga 2 eine bessere Position einnehmen.

Der Kader hat sich für die neue Saison weitgehend nicht verändert. Lediglich einen Abgang von Viktoria Moll (Eintracht Hagen) wurde verzeichnet. Neu hinzugekommen ist die Linkshänderin Lisa Didzoleit (aus der eigenen Jugend).

Alex Lemke (ehemals Kreisläuferin und Torhüterin) wird als Co-Trainerin fungieren und sich weitgehend um die Torfrauen Nathalie Fladung und Nina Maenz kümmern.

Auf zwei Rückraumspielerinnen muss die Mannschaft noch warten, die Langzeitverletzte Anne Schmidt steigt nach ihrer Knie-OP erst im Winter ins Training ein und Anne Boehle wird nach ihrer Schwangerschaft erst zur Rückrunde zur Verfügung stehen. Leider wird Anna-Lena Peter in Zukunft nicht mehr am Training teilnehmen (Studium in Köln), doch sie wird evtl. an dem einen oder anderen Meisterschaftsspiel dabei sein.

Aufgrund von 17 gemeldeten Damen-Mannschaften wird für die kommende Saison die Kreisliga in zwei Gruppen aufgeteilt. Die 3. Damen-Mannschaft wird in der Gruppe 2 mit TS Selbecke, HSG Wetter-Grundschöttel 2, TG Voerde 1, DJK TuS 03 Hagen 2, HC Ennepetal, RE Schwelm und Grün-Weiss Emst spielen.

In der Vorbereitung wurde u. a. wieder für das Sportabzeichen trainiert und viele Ausdauer- und Kraftübungen standen auf dem Programm. Unser größtes Augenmerk liegt weiterhin auf der Weiterentwicklung im spielerischen Bereich. Da der Rückraum momentan ein bisschen unterbesetzt ist, werden wir hier ein bisschen improvisieren müssen und die eine oder andere Spielerin zwischenzeitlich von der Außenposition auf den Rückraum umstellen.

Bevor es in die Vorbereitungen für die neue Saison ging, fuhren wir zum Teambuilding auf Mannschaftsfahrt. Zwei Tage verbrachten wir in Norddeich und einen Tag in Bremen. Dort hatten wir die Chance die vergangene Saison Revue passieren zu lassen, uns über Neuigkeiten auszutauschen und uns noch besser kennen zu lernen. Die Stimmung war, bei einer so großen Damentruppe ausgesprochen supergut und wir hatten alle viel Spaß miteinander.

Mit dieser Stimmung, einer guten Vorbereitung und großer Motivation starten wir unser erstes Meisterschaftsspiel am 07.09.2014 gegen die HSG Wetter Grundschöttel 2.

Spielertrainerin
Babett Winterhoff

Trainingszeiten:
Dienstags: 17:45 Uhr bis 19:15 Uhr
Mittwochs: 18:45 Uhr bis 20.30 Uhr

4. Herren 2014/2015

4. Herren

Hinten von links: Kay Wemper, Michael Martinkus, Heiko Venus, Björn Cramer, Michael Wagner
Vorne von links: Sven Hofmann, Denis Müller, Thorsten Behle, Andreas Kalin, Christian Tews
Auf dem Foto fehlen: Jörg Christ, Norbert Matuschek, Trainer Thorsten Stephan, Co-Trainer Andreas Wiegand

1a autoservice
Exklusiv für alle Autos.
Dietrich - Kfz.-Meisterbetrieb

Wir haben es wieder geschafft!

WERKSTATT DES VERTRAUENS 2014 ®
ausgewählt vom Autofahrer

Bei der größten Kundenzufriedenheitsabfrage Deutschlands wurden wir zur *WERKSTATT DES VERTRAUENS 2014* gewählt.

Wir bedanken uns recht herzlich bei unseren Kunden für das uns entgegen gebrachte Vertrauen.

Hagener Straße 233 - 235
58285 Gevelsberg
Telefon 0 23 32/6 00 26
Telefax 0 23 32/6 22 92
E-Mail: dietrich-autoservice@web.de

HSG
Gevelsberg - Silschede

Im männlichen Jugendbereich der HSG Gevelsberg-Silschede befinden sich von den Minis bis zur A-Jugend rund 70 Kinder und Jugendliche. In allen Jahrgängen gehen die Jungs auf Tore und Punktejagd.

Die Kleinsten nehmen noch an keinem Ligabetrieb teil, aber durch die Teilnahme an den 8 Minispielfesten können auch sie ihre Talente gegen die anderen Mannschaften des Kreises beweisen. Die E2 tritt auch bei den Minispielfesten an und nimmt zusätzlich am Ligabetrieb des Kreises Hagen/Ennepe-Ruhr teil. Die männliche E-, D- und C-Jugend gehen in ihren Altersklassen jeweils in der Kreisliga an den Start. Im Bereich der B- und A-Jugend gibt es zum ersten Mal in der Geschichte der HSG eine Spielgemeinschaft. Um leistungsbezogenes Spielen zu gewährleisten wurde eine Jugendspielgemeinschaft mit der TG RE Schwelm geschlossen. Die zweite Mannschaft der B-Jugend nimmt am Spielbetrieb der Kreisliga teil. Die B1 konnte sich in der Qualifikationsrunde locker für die Landesliga qualifizieren und ist somit die einzige männliche Jugendmannschaft, die über die Kreisebene hinaus spielt. Die männliche A-Jugend tritt in der Kreisliga an.

HSG Gevelsberg-Silschede weibliche Jugendabteilung stellt sich vor!
Die HSG-Mädels werden die Saison 2014/15 ihren Verein mit 3 Mannschaften repräsentieren. Mit einer Mannschaft in der Kreisklasse (wD-Jgd.), einer Mannschaft in der Kreisliga (wC-Jgd.) und einer hochklassigen Oberligamannschaft (wB-Jgd.) sind diese schnell genannt.
Seit dem Aufstiegsturnier im Juni 2014 darf nun auch die weibliche Jugendabteilung, nach dem letztjährigen Aufstieg der männlichen C-Jugend in die Oberliga und dem diesjährigen Landesligaaufstieg der männlichen B-Jugend der neuen JSG Schwelm-Gevelsberg, stolz eine Mannschaft im höheren Leistungsbereich mit ihrer Teilnahme begrüßen. U. a. treffen unsere Mädels dort auf Gegner wie zum Beispiel den BVB 09.

Jahrgang 2002/03 weibliche D-Jugend.:
Trainerteam Alicia Schneider und Julia Herbes
Trainingszeiten Montag: 16-17Uhr Halle B und
Mittwoch: 16:30-17:45Uhr Halle A

Jahrgang 2000/01 weibliche C-Jugend.:
Trainerteam Eva Hark und Franziska Römer
Trainingszeiten Mittwoch: 16:30-17:45Uhr Halle A und Donnerstag: 16-17:30Uhr Halle A

Jahrgang 1998/99 weibliche B-Jugend.:
Trainerteam Marian Stratenschulte und Nadine Hartmann
Trainingszeiten Mittwoch: 16:30-17:45Uhr Halle A und Donnerstag 17:30-19Uhr Halle B

Eure Corinna Adelstam

appelt bücher
Mittelstrasse 76
58285 Gevelsberg
Tel:02332/3233
Ihre Buchhandlung in Gevelsberg mit freundlichem Service und kompetenter Beratung!
E-Mail :Info@buchhandlung-appelt.de
Internet: www.buchhandlung-appelt.de

PINKVOSS · DAHLMANN & PARTNER
RECHTSANWÄLTE UND NOTARE

IHR RECHT IN HAGEN UND GEVELSBERG

WWW.PD-PARTNER.DE

Schöne Bäder - moderne Heizsysteme

sanitär heizung klima
O. LÜCK

Telefon 02332 4475

Kalthofs Park 5
58285 Gevelsberg
Fax 02332 558044
E-Mail: Info@hub-Lueck.de
Internet: www.hub-Lueck.de

Ihr Bad- und HeizungsSpezialist

zum Glück gibt's Lück !®

Jugend-Handball
Einen Monat nach Gründung erreicht Mannschaft erstes Ziel

Gevelsberg/Schwelm.
Seit Anfang April besteht im Handball bei der männlichen B- und A- Jugend der RE Schwelm und der HSG Gevelsberg-Silschede eine Jugendspielgemeinschaft, die JSG Schwelm/Gevelsberg. Ein erstes Ziel hat die B-Jugend erreicht: Sie spielt in der kommenden Saison in der Landesliga

Bereits im März begann für die Mannschaft die Vorbereitung auf die Aufstiegsrunde Anfang Mai. Zunächst lernten sich die Jungs erstmal kennen. Teambuildingmaßnahmen standen auf der Tagesordnung. Schnell knüpften die Spieler neue Kontakte, so dass eine Einheit zusammen wuchs. Lediglich eine externe Verstärkung (Joschua Schnabel) kam zu den Schwelmer und Gevelsberger Handballern hinzu. Nach intensiven Trainingswochen, in denen viele Abläufe für unterschiedliche Angriffs- und Abwehrformationen trainiert wurden, ging das erste Aufstiegsturnier in der Halle des Ennepetaler Berufskollegs in Szene. Für das Trainerteam um Stephan Maubach und Björn Rauhaus war es eine große Herausforderung, die sich teils völlig fremden Spieler zusammenzuführen und aus unterschiedlichen Jahrgängen (1998, 1999 und 2000) eine homogene Truppe zu formen. Nach deutlichen Niederlagen gegen die HSG Herdecke/Ende (6:21) und gegen den VfL Eintracht Hagen (9:31) sicherte sich die JSG durch Siege gegen die HSG Wetter/Grundschöttel (27:13) und den TuS Volmetal (23:16) den dritten Platz. Dieser berechtigte an der Teilnahme an einem weiteren Qualifkationsturnier. In der Sporthalle Mittelstadt in Hagen ging es mit fast den selben Teams wie beim ersten Turnier weiter – außer Herdecke, deren Mannschaft sich direkt die Qualifikation für die Oberliga gesichert hat. Das Team um die beiden JSG-Torhüter Justin Lenartz und Tobias Kramm konnte erneut klare Siege gegen Volmetal (25:10) und gegen Wetter (23:5) einfahren. Im letzten Spiel gegen den VfL Eintracht Hagen ging es nun um die Tabellenführung. Ohne die Stammspieler Jan Maubach (Rückraum; Knieprellung) und Spielmacher Nils Rüggeberg (Wunde am Unterarm) lieferte das Team eine beeindruckende kämpferische Leistung, musste sich dennoch mit 16:23 geschlagen geben. Unterm Strich landete das neu formierte Team auf dem zweiten Tabellenplatz, der den Aufstieg in die zweithöchste Spielklasse, die Landesliga, sicherte. Dementsprechend hoch zufrieden waren die Spieler und Trainer mit der Aufstiegsrunde. Die Mannschaft setzt sich zusammen aus vielen Spielern der Jungjahrgänge, die auch noch im nächsten Jahr in der B-Jugend antreten können. Es sind sogar einige Talente der Jahrgänge 2000 dabei, die eigentlich noch in der C-Jugend spielen könnten. Die Intention diese Spielgemeinschaft zu gründen war, dass hoch talentierte Spieler, die bereits etliche Angebote von anderen Vereinen bekommen haben, den Gevelsbergern und Schwelmern erhalten bleiben, indem man gemeinsam eine schlagkräftige Truppe stellt um aufzusteigen. Dieses Ziel wurde erreicht und die Truppe ist „heiß wie Frittenfett“ auf die anstehende Landesligasaison 2014/2015, für die alle Spieler ihre Zusage gegeben haben.

www.expert.de

expert

PREISWERT UND KOMPETENT

Ellinghaus

Ihr Fachmarkt in Gevelsberg

expert Ellinghaus GmbH
58285 Gevelsberg
Mittelstraße 22 • Am Rathaus

Service-Hotline:
(02332) 55817-0

Liebe HSGler, Fans und Freunde,

wir drücken die Daumen für die neue Saison
und hoffen die gesteckten Ziele werden erreicht.
Dies gilt nicht nur für das Flaggschiff der HSG, der 1. Herren in der Oberliga,
sondern auch für alle anderen Mannschaften.
Sport bringt Menschen zusammen, läßt sie aktiv sein und bringt Freude.

Freude möchten wir Ihnen auch bringen. Durch tolle Produkte,
exzellenten Service und durch unsere freundlichen Mitarbeiterinnen
und Mitarbeiter, die sich Zeit für Sie nehmen.
Egal ob bei expert Ellinghaus oder in unserem Vodafone - Shop.

Wir sind für Sie da!

Ihr expert Ellinghaus /
Vodafone Team

WE
WANT
YOU!

vodafone

Männliche A-Jugend

Hinten von links: Trainer Philip van de Hoeve, Thilo Langhard, Lukas Maubach, Jan Standke, Sven Hofmann, Moritz Langhard, Trainer Michael Emmel
Vorne von links: Kevin Horst, Paul Kollbach, Tobias Dany, Florian Bleck, Marc Busch, Sebastian Bolz

Männliche B1-Jugend

Hinten von links: Lukas Wilhelm, Bastian Then, Lennart Schunk, Tobias Rapsch, Joshua Schnabel, Nils Rüggeberg, Jan Maubach, Train. Stephan Maubach
Bastian Preuß, Dustin Kliche, Justin Lenartz, Tobias Kramm, Moritz Kollbach, Hannes Wortmann, Hendrik Feldgen

VBG-
FAHRSCHULE
.DE
Sommer
Sonne
Führerschein
jetzt anmelden
www.vbg-fahrschule.de
photo: photocase.de - sell

Männliche B2-Jugend
Hinten von links: Trainer Jan Lukas Pape, Maurice Winterhoff, Julien Bolle, Ole Brack, Fabio Winterlamp, Henri Pieperjohanns
Vorne von links: Lion Pfeil, Finn Fiedler, Yannick Laake, Marius Langhard

Weibliche B-Jugend
Hinten von links: Trainerin Nadine Hartmann, Aleksandra Tasic, Birte Haar, Melina Then, Laura Stephan, Mara Wilhelm
Vorne von links: Jolina Schock, Laura Haretmann, Sandra Blasco, Alina Taschner, Phawinee Choedsri
Es fehlt Trainer Marian Stratenschulte
Die weibliche B bedankt sich bei ihrem Sponsor VBG Fahrschule für die Trikots

Männliche C-Jugend

Hinten von links: Trainer Philip van de Hoeve, Marius Wiegand, Joschua Krämer, Alexander Tsagkoudis, Joshua Schubert, Pascal Schinke, Kasimir Fresen
Vorne von links: Lukas Thomas, Jan Niklas Freyer, Sebastian Vieting, Leonard Wichman, Philipp Röse

Weibliche C-Jugend

Hinten von links: Trainerin Franzi Römer, Alina Pollhaus, Alexandra Bick, Violeta Vishi, Nele Remmers, Selin Serifoglu, Cindy Blasco, Trainerin Eva Hark
Vorne von links: Izabella Tasic, Viktoria Summerer, Maja Baum, Svenja Funke, Sarah Stephan

Männliche D-Jugend
Hinten von links: Trainer Gerd Pasch, Finn Hunsdiek, Kevin Hochstrate, Jakob Schröder, Torben Schäfer, Marius Bracht
Vorne von links: Robin Henschtel, Tom Fiedler, Luca Steinemann, Yannick Hickethier, Marco Posch

Weibliche D-Jugend
Von links Trainerin Julia Herbes, Linda Schwebel, Lara Kirst, Sara Störmer, Caecilia Contrino, Emilia di Nunzio, Lea Krüner, Louisa Beßling, Trainerin Alicia Schneider

· Heizungsanlagen
· Badezimmer
· Sanitäranlagen
· Solaranlagen
· Brunnenanlagen
· Regenwasser-nutzung

mittelmann
Wohlgefühl für Ihr Zuhause

Wittener Str, 111 ● 45549 Sprockhövel ● Fon: 02339-9089355
e-mail: info@sanitär-mittelmann.de ● www.sanitär-mittelmann.de

Männliche E-Jugend
Von links: Trainer Marc Busch, Silas Wiegand, Jannic Claus, Fabian Wiegand, Marcel Schossow, Philip Sommer, Vincent Schubert, Trainerinnen Franzi Römer und Eva Hark, es fehlt Yorik Bannert

Gemischte E-Jugend
Hinten von links: Trainerin Nina Maenz, Jakob Hartenfels, Noel Pitrowski, Dana Langewische, Hanna Schwebel, Louis Thaler, Mila Krell, Trainer Marcel Claus
Vorne von links: Marlon Maenz, Jan Finis, Lara Kaiser

Minispielfest in Volmetal

Die Minis der HSG Gevelsberg - Silschede haben letzten Sonntag, 04.05.2014, erfolgreich am Minispielfest der TuS Volmetal teilgenommen.

Sky Schlieper, Noel Pitrowski, Mia Mittelmann, Linus Hertenfels,Mila Krell, Hanna Schwebel, Dana Langewische, Paul Langewische und Marlon Maenz absolvierten 5 Spiele á 15 Min. und warfen insgesamt 29 Tore.

Die HSG Gevelsberg-Silschede sucht noch Jungen und Mädchen (Jahrgang 2004/2005) für die E-Jugend.

Trainiert wird Freitags von 16:30-17:30 Uhr in der Halle West.

LK-Pokale Gevelsberg

Freuen Sie sich über persönliche Beratung, schnelle Lieferung und extrem günstige Preise!

LK-Pokale@web.de
www.LK-Pokale.de

Hagener Str. 105 - Gevelsberg
Tel. 02332/10603 - Fax 84210
Handy 0172-2921121

Saisonvorbereitung weibliche - D 2014/2015

Die Saisonvorbereitung der weiblichen D-Jugend aus Gevelsberg startet mit einem Turnier in Sprockhövel

Am Sonntagmorgen den 15.06.2014 machten sich die Spielerinnen, Trainerinnen und die Eltern der HSG Gevelsberg-Silschede auf den Weg nach Sprockhövel. Dort erwartete sie ein Turnier für die weiblichen D-Jugend Mannschaften aus dem Umkreis. Mit dabei waren TV Wanne, TSG Sprockhövel, JSG Hattingen Welper und DJK Oespel Kley.

Mit einem sieben köpfigen Kader gingen die HSG- Mädels an den Start. Hoch motiviert ging es an das erste Spiel gegen die JSG Hattingen Welper. Nun musste sich erst einmal eingespielt werden, denn in dieser Konstellation (Neuzugänge) wurde noch nie gespielt.
Doch als hätten sie noch nie etwas anderes getan, spielten die Kinder miteinander und fuhren gemeinsam den ersten Sieg nach Hause.
In der zweiten Partie traf die HSG auf den Gegner DJK Oespel Kley. Auch hier bewiesen die Gevelsbergerinnen ihr Können und holten sich hier den zweiten Sieg. Anschließend trafen sie auf den Gastgeber TSG Sprockhövel. Anfangs hielt sich der Spielverlauf ziemlich in Waage. Doch die Mädels der HSG wuchsen bei jedem Spiel mehr zusammen und erkämpften sich auch den dritten Sieg. Nun war die Puste so langsam raus. Wehmütig schleppten sich die Mädels zum letzten Turnierspiel. Nach dreimal 20 Minuten Handball spielen und dann noch ohne Auswechselspieler, war nun endgültig der Ofen aus. Die Partie gegen den TV Wanne erwies sich als aussichtslos. Schon zu erschöpft ließen sie den Sieg in Wanne und freuten sich auf den Abpfiff.
Die Gevelsbergerinnen waren von sich selber überrascht wie gut sie miteinander harmonieren.

Unsere Neuzugänge Emilia Di Nunzio und Caecilia Contrino lebten sich in die Mannschaft gut ein und bewiesen auf diesem Turnier den nötigen Ergeiz und Teamgeist.

Die super Mannschaftsleistung wurde nun endlich belohnt.
Sie wurden Turniersieger! Das Trainerteam Julia Herbes und Alicia Schneider sind wahnsinnig stolz auf ihre Schützlinge und freuen sich schon auf eine spannende Saison.

Für die HSG kämpften um den Sieg:
Caecilia Contrino (TW), Emilia Di Nunzio, Sara Störmer, Linda Schwebel, Louisa Bessling, Lara Kirst und Lea Krüner

Saison 14/15: In der kommenden Saison startet die weibliche D- Jugend mit sieben Spielerinnen, einem sehr kleinem Kader. Dennoch sind die Kinder hoch motiviert und trainierten in den Ferien fleißig zweimal die Woche. Für diese Saison erhoffen wir uns einen harmonischen Start und die ein oder anderen Punkte mit nach Hause nehmen zu dürfen.

Wer Lust und Spaß am Handball spielen hat, darf uns gerne beim nächsten Training besuchen kommen um unseren Kader vielleicht noch zu erweitern. Wir sind ein chaotischer Haufen der jede Menge Spaß und Freude am Sport hat. Kommt uns besuchen, wir freuen uns auf euch!

Die weibliche D- Jugend der HSG Gevelsberg-Silschede

18. Gevelsberger
Jugendhandballtage
HSG
23.-24.
August 2014*
Halle West, Am Hofe 10
Förderverein
für den Gevelsberger
Jugend-Handballsport e.V.
*
Samstag, 23.08.2014
10.00 - 13.00 Uhr gemischte E-Jugend
13.00 - 18.00 Uhr weibliche/männliche C-Jugend
ab 18.00 Uhr weibliche/männliche A-Jugend
Sonntag, 24.08.2014
10.00 - 13.00 Uhr weibliche/männliche D-Jugend
13.00 - 18.00 Uhr weibliche/männliche B-Jugend
Für Ihre Verpflegung ist bestens gesorgt!
Leckere Grillwürstchen, Kaffee, Kuchen, Waffeln erwarten Sie!

18. Gevelsberger Jugend - Handballtage

Toller Handballsport und der Auftritt von Welthandballer Daniel Stephan und Handballikone Heiner Brand prägten die 18. Gevelsberger Jugendhandballtage. Über 50 Teams nahmen teil. Neben altbekannten Teams, die seit Jahren zu Gast in der Halle West sind, nahmen auch einige neue Vereine teil, darunter Mannschaften aus Köln und Lippstadt.
Außer beim Turnier der gemischten E-Jugend, wo nur drei Teams an den Start gingen, hätten die Verantwortlichen um Fabian Heidenreich noch weitere Bewerber in der Hinterhand gehabt. „Wir mussten in manchen Altersklassen drei bis vier Mannschaften absagen, weil es zeitlich sonst den Rahmen gesprengt hätte“, so Heidenreich, der sich über den großen Zuspruch freute.

Dabei wurde in den unterschiedlichsten Jugendmannschaften schon hochklassiger Handball geboten. „Bei einigen Teams sah das schon wirklich gut aus“, so der HSG-Vorsitzende Thomas Schneider über Leistungen auf dem Feld. Für einen reibungslosen Spielablauf und ein gelungenes Drumherum sorgten zahlreiche freiwillige Helfer aus dem Verein. „Ob Spieler aus den Seniorenmannschaften, Eltern oder andere Freiwillige, es waren wieder ausreichend helfende Hände da, ohne die das nicht möglich gewesen wäre“, lobte Schneider.

Stars kommen unentgeldlich
Wie in den Vorjahren funktionierte die Organisation in allen Bereichen exzellent, besonders beeindruckend für alle Anwesenden war dabei der erste Gevelsberger Star-Talk mit Heiner Brand und Daniel Stephan (wir berichteten). Im Gegensatz zu manch anderem Auftritt in Sport und Politik reisten Brand und Stephan allein aus der Liebe zum Handball an, vollkommen unentgeltlich

Daniel Weller

Kirmeszug in Gevelsberg 2014

Ramba, Zamba, Kiärmis ham wa!

Unter diesem Titel stand die diesjährige Gevelsberger Kirmes. HSG Handballdamen und Jugend waren mit dabei. Am 29. Juni 2014 startete zum ersten Mal in der HSG Handballzeit der Kirmeszug in Gevelsberg mit Damen und der weiblichen Jugend.

Unter dem Motto „Wir sind ein Team“ fuhren und liefen die Mitglieder der HSG beim diesjährigen Kirmeszug mit. Vorweg lief die weibliche Jugend, begleitet von Trainerin und selber Spielerin der HSG, Alicia Schneider sowie einige Eltern der weiblichen D-Jugend.

Die Kinder zogen große Aufmerksamkeit auf sich und bekamen viel Applaus. In einheitlichen HSG-Trikots liefen sie fast den ganzen Weg durch Gevelsberg und verteilten eine kleine Aufmerksamkeit. Dies taten sie unter anderem, um das Interesse der Kinder und Jugendlichen zu wecken, auch zum Handballspielen der HSG Gevelsberg-Silschede beizutreten.

Hinter unserer Jugendfußtruppe fuhr ein von der Fahrschule VBG gesponserter LKW. Koordiniert und organisiert wurde diese Teilnahme am Kirmeszug von Sandra Feldhaus, Frauenwartin und ebenfalls Spielerin der HSG und von Alicia Schneider.

Auf dem LKW befanden sich die 1. 2. und 3. Mannschaft der Damen des Vereins, die der Menschenmenge in Gevelsberg zeigten was die HSG so zu bieten hat. Nämlich super gute Stimmung, Können und den nötigen Teamgeist.
An dieser Stelle geht hier noch mal ein großer Dank an Sandra Feldhaus und Alicia Schneider die ihre Freizeit dafür opferten um dies möglich zu machen.

Auch an die Mithelfenden Hände von Eva Hark und Rike Meyer geht ein großes Dankeschön für ihren zeitlichen und kreativen Einsatz. Des Weiteren danken wir der HSG selber und dem Förderverein der HSG für die finanzielle Unterstützung.

Bis zum nächsten Jahr!
HSG-GO!

Handball-Nachwuchs (Bericht aus WR)

Oberliga-Spieler bringen Nachwuchs Tricks bei

Viel Spaß gab es beim Ostercamp der HSG Gevelsberg-Silschede.

Gevelsberg.
Mit ihrem jährlichen Ostercamp landete die HSG Gevelsberg-Silschede erneut einen vollen Erfolg. In der Woche nach den Osternfeiertagen nahmen 22 Jugendliche der Jahrgänge 1996 bis 2000 und 15 Kinder der Jahrgänge 2001 bis 2004 an der Veranstaltung teil.

Grundlegend für den Erfolg war die viele Arbeit, welche zahlreiche Gevelsberger Vereinsmitglieder investierten. So kümmerten sich Fabian Heidenreich und Fabian Vogel hauptsächlich um die jüngere Altersklasse. Mit Patrick Huhn und Marian Stratenschulte unterstützten auch Spieler der Oberliga-Mannschaft die jeweiligen Trainer, zu denen auch Oberliga-Trainer Hans-Peter Müller zählte. Daneben agierten erfahrene Trainer wie Stefan Neffe, Müllers Kollege beim Verband Dirk Lock, Jörn Uhrmeister und der ehemalige Bundesligaspieler Bodo Leckelt als Leiter der Übungseinheiten. Alle Trainer besitzen übrigens die A-Lizenz. Neben besten Möglichkeiten zur sportlichen Weiterentwicklung mit vielen verschiedenen Trainingseinheiten war auch für das leibliche Wohl der Teilnehmer bestens gesorgt. „Corinna Sturhahn, sozusagen die gute Seele des Vereins, und einige weitere Mütter haben die gesamte Woche alles selbst zubereitet“, lobte der HSG-Vorsitzende Thomas Schneider die Arbeit der freiwilligen Helferinnen. Von Obst über Gemüse, Brötchen und warme Mahlzeiten hat es den jungen Handballern und Handballerinnen an nichts gemangelt. „Das war schon etwas ganz Besonderes“, freute sich Schneider über die perfekten Rahmenbedingungen des Ostercamps. Als weiteres Highlight stand nach der letzten der acht 150-minütigen Trainingseinheiten die gemeinsame Fahrt nach Essen an. Dort standen sich in der zweiten Bundesliga der TuSeM Essen und die HSG Nordhorn-Lingen gegenüber. „Das haben wir uns als krönenden Abschluss der Woche überlegt“, so Schneider, der sich rundum zufrieden mit der Veranstaltung zeigte. „Es sind alle gesund geblieben, alle hatten unheimlich viel Spaß und die Organisation war toll.“

Daniel Weller

Ihre Werbeanzeige im nächsten Heft. Sprechen Sie uns an!
Gerne beraten wir Sie! (0 23 32) 5 00 41

Ihre Werbeanzeige im nächsten Heft. Sprechen Sie uns an!
Gerne beraten wir Sie! (0 23 32) 5 00 41

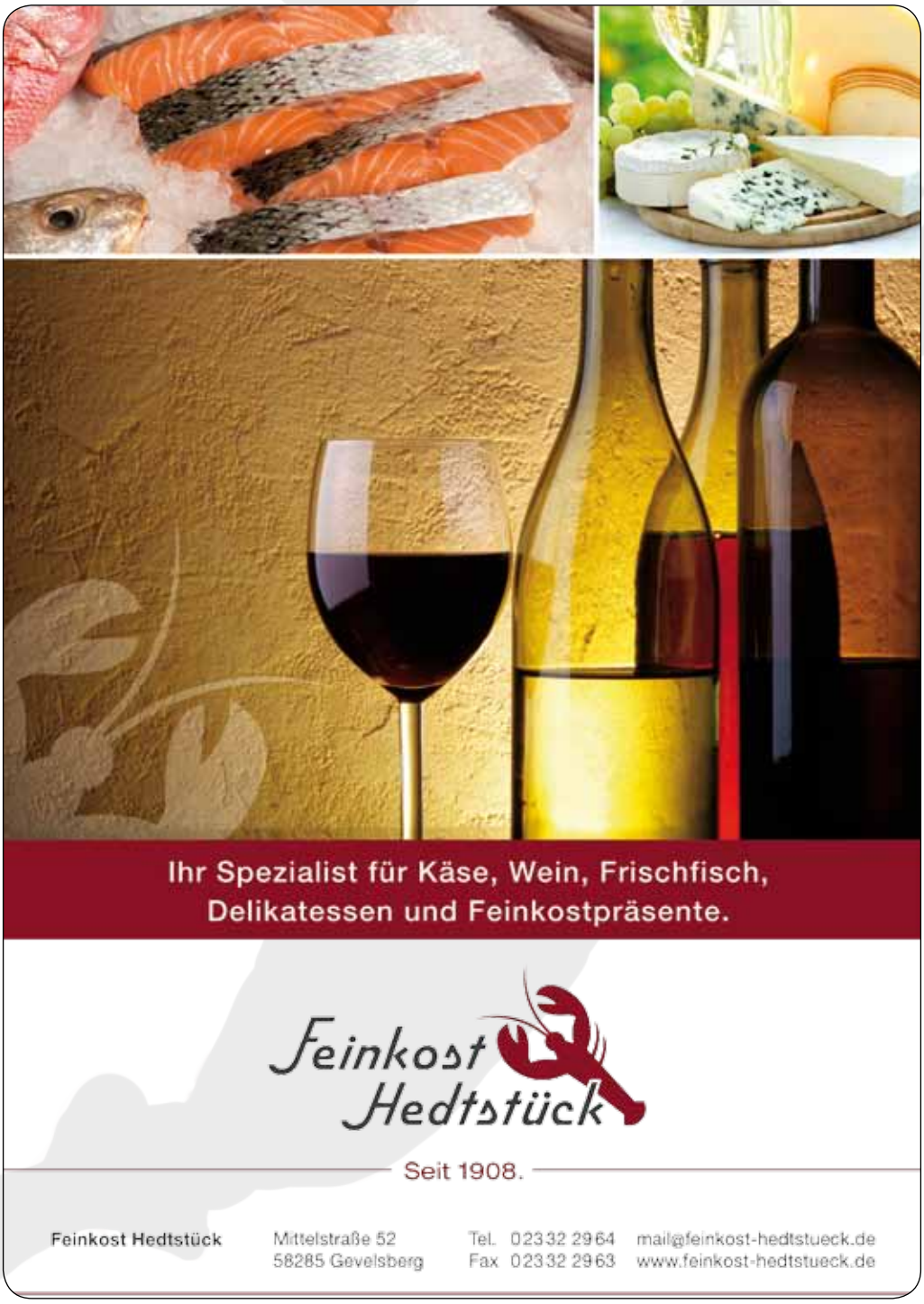

Ein Foto zum letzten Heimspiel der fünften Mannschaft der HSG Gevelsberg-Silschede mit dem Abschied ehemaliger Landesliga-Spieler (aus 1978) Wolfgang Daume, Wolfgang Wiegand, Udo Pfetzing und Horst Böhmke.

Foto: Sebastian Lahmer

Handball-Geschichte (Bericht WR 09.05.14)

Manchmal über 400 Jahre auf dem Parkett

Wenn am kommenden Sonntag um 16.30 Uhr die Partie der 2. Handball-Kreisklasse zwischen RE Schwelm III und HSG Gevelsberg-Silschede V angepfiffen wird, geht eine Ära zu Ende. Nach der Partie wird es die fünfte Gevelsberger Mannschaft nicht mehr geben, mit dem Spiel enden vier Karrieren, die Ende der 1970er Jahre einen ihrer Höhepunkte hatten; Es sind Wolfgang Daume, Wolfgang Wiegand, Udo Pfetzing und Horst Böhmke, die nach einigen Jahrzehnten mit dem aktiven Handball aufhören. Das Quartett zählt zum damaligen Stamm der Mannschaft von SE Gevelsberg um Trainer Norbert Wortmann, die in 1978 den Aufstieg in die Landesliga geschafft hat. „Der Aufstieg kam quasi zeitgleich mit der neuen Gevelsberger Halle West“, erinnert sich Horst Böhmke. Zuvor mussten die Gevelsberger meist in Haßlinghausen die Heimspiele austragen. Mit der Eröffnung der neuen Halle kamen weitere Höhepunkte für die Mannschaft. Zunächst zur offiziellen Einweihung die legendäre Partie gegen die russische National-Mannschaft. Ein echter Höhepunkt auch in der heimischen Handball-Geschichte, die am 23. Dezember 1979 geschrieben wurde. Die Russen gewannen mit 35:16. Mehr als 1.300 Zuschauer verfolgten die Partie in der Halle West. Die Eintrittskarten waren im Vorverkauf in Windeseile vergriffen. „Spiele gegen Dukla Prag oder VfL Gummersbach mit den damaligen Stars wie Joachim Deckarm oder Erhard Wunderlich hatten wir ebenfalls hier“, so Böhmke.

Zwei Jahre Landesliga gab es für das Quartett. „Wir hatten eine tolle Mannschaft. Unter anderem mit Kurt Lindemann einem der besten Linkshänder weit und breit“, so Böhmke. Und weiter: „Wir vier haben schon früh außerhalb des Handballs viel zusammen unternommen.“ Gemeinsame Reisen, Winterurlaube meist nach Hintertux oder verschiedene Festivitäten zählten und zählen immer noch dazu. Und aktiv der Handball. Doch jetzt soll damit endgültig Schluss sein. „Manchmal waren es über 400 Jahre, die auf dem Platz standen“, so Böhmke lächelnd. Zu den „Oldies“ zählt übrigens auch Rolf Hennemann, der vom HSG-Vorsitzenden Thomas Schneider zusammen mit Wolfgang Daume, Wolfgang Wiegand, Udo Pfetzing und Horst Böhme nach dem letzten Heimspiel verabschiedet wurde. Mit dem Karriereende (Böhmke: „Ich möchte die Zeit nicht missen“) gibt es in er kommenden Saison auch keine fünfte HSG-Mannschaft mehr. Diese und die Truppe der vierten Garnitur werden zusammen gezogen und werden in der kommenden Spielzeit in der 1. Kreisklasse auf Tore- und Punktehatz gehen.

Heinz-G. Lützenberger

HSG Schiedsrichter

Ohne Schiedsrichter geht es nicht !!!

Der Schiedsrichtermangel hat inzwischen auch uns, die HSG Gevelsberg Silschede, erreicht. Ende Februar startet die diesjährige Schiedsrichter-Fortbildung, bei der zum ersten Mal auch sogenannte Spielerschiedsrichter ausgebildet werden.

Schiedsrichterausbildung:
- du hast das 15te Lebensjahr erreicht
- bist motiviert
- hast Spaß an der Pfeife
- möchtest dich ...längerfristig engagieren

Spielerschiedsrichter:
- du bist zwischen 25 und 45 Jahre alt
- spielst mindestens 5 Jahre aktiv Handball
- bist motiviert
- hast Spaß an der Leitung eines Handballspiels

Bei Interesse würden wir uns freuen wenn ihr euch zeitnah bei Lisa Nicolaßen oder Eva Hark meldet um weitere Informationen zu erhalten.

Wir brauchen dringend eure Unterstützung

Nicht vergessen!

Donnerstags ab 17.00 Uhr HSG Treff im Foyer der Halle West!

HSG Treff
Ab sofort haben wir jeden Donnerstag für Euch die Theke im Foyer der Halle West geöffnet. So möchten wir einen geselligen Anlaufpunkt für aktive Sportler, Fans und Eltern schaffen. Neben einem deutlich erweiterten Angebot an kalten Getränken bieten wir auch Snacks an. Der HSG Treff ist von 17:00 bis 21:30 Uhr geöffnet und kann auch über den Zuschauereingang erreicht werden.
Wir freuen uns auf Euren Besuch.

Impressum

Herausgeber:	HSG Gevelsberg-Silschede Am Schlagbaum 28 58285 Gevelsberg
Vertreten durch:	Thomas Schneider (V.i.S.d.P.)
Auflage:	1000 Stück
Layout, Druck:	Uwe Schneider

Besonderer Dank geht an unsere „Sponsorenjäger“ und Fotografen:
Thomas Schneider, Jannik Benner, Christof Stippel, Heike Maenz, Thorsten Vogel, Christian Thaler, Uwe Schneider, Michael Scheuermann, Mustafa Balci

Handfeste Argumente, mit uns ins Gespräch zu kommen.

Stadtsparkasse Gevelsberg

Sport, Spaß und was das Leben sonst noch bereithält: Damit haben Sie alle Hände voll zu tun. Dann halten Sie sich doch wenigstens den Kopf frei und lassen Sie sich in finanziellen Dingen zur Hand gehen. Ob Sparen oder Geldanlage, Vorsorge oder Kredit: Wir sind immer anspielbereit für Ihre Wünsche und Ziele. Jetzt ist es an der Zeit, mit uns ins Gespräch zu kommen! **Wenn's um Geld geht – Sparkasse.**